

MARCA: VOLKSWAGEN

TIPO: VENTO

VIN: MEXSH260607039765

PLACA: S/P

SINIESTRO: B66035169

OPERADOR: Edwin Leon

FECHA: 20-05-26

COLOR: CAFE AÑO: 2018

SI NO DAÑO

BBVA
AOT: 0147

SI NO DAÑO

	SI	NO	DAÑO
BATERIA	X		
COMPUTADORA MOTOR	X		
ESTEREO	X		
LLANTA DE REFACCIÓN	X		

	SI	NO	DAÑO
BOMBA GASOLINA	X		
LLAVES	X		
CATALIZADOR	X		

MOTOR SI NO DAÑO

	SI	NO	DAÑO
CAJA DE VELOCIDADES	X		
ALTERNADOR	X		
BAYONETA ACEITE MOTOR	X		
CLAXON	X		
BOMBA AGUA	X		
BANDAS MOTOR	X		
SISTEMA FRENOS	X		
CABLES BUJIAS	X		
BOBINA	X		
AIRE ACONDICIONADO			X
DEPOSITO LIMPIADORES	X		
DIRECCION HIDRAULICA	X		
DISTRIBUIDOR	X		
ENCENDIDO ELECTRONICO	X		
GENERADOR	X		
MARCHA	X		
MONOBLOCK	X		
VENTILADOR			X
RADIADOR			X
RADIADOR DE A/C			X
TANQUE DE GASOLINA	X		
TAPON DE GASOLINA	X		
TAPON DE ACEITE	X		
TAPON RADIADOR			X
TURBO CARGADOR			X

CAJUELA SI NO DAÑO

	SI	NO	DAÑO
ALFOMBRA	X		
CABLES PASACORRIENTERAS		X	
TAPA CAJUELA		X	
HERRAMIENTA		X	
GATO		X	
LLAVE DE RUEDA		X	
SENALES DE CARRETERA		X	

PARTE FRONTAL SI NO DAÑO

	SI	NO	DAÑO
BRAZOS LIMPIADORES	X		
COFRE	X		
CUARTOS DE LUZ	X		X
DEFENSA DELANTERA	X		X
FAROS	X		X
BALASTRAS	X		
BULBOS	X		
FAROS DE NIEBLA	X	X	
PARABRISAS	X		
PARRILLA			X
PLUMAS LIMPIADORES	X		X
PORTAPLACA		X	

PARTE TRASERA SI NO DAÑO

	SI	NO	DAÑO
CALAVERAS			X
BULBOS			X
CAJUELA	X		
DEFENSA TRASERA	X		
LIMPIADOR		X	
MEDALLON	X		
PORTAPLACA		X	
SISTEMA DE ESCAPE	X		

GENERAL SI NO DAÑO

	SI	NO	DAÑO
OBJETOS PERSONALES		X	
SPOILERS		X	
FUSIBLES	X		
PLACAS		X	
RINES		X	X
ALARMA	X		
EXTINGUIDOR		X	
ANTENA	X		
PLACA VIN	X		
KILOMETRAJE		X	
CANASTILLA		X	
ADAPTACIÓN		X	

DOCUMENTOS:

COSTADO IZQUIERDO SI NO DAÑO

	SI	NO	DAÑO
ALETAS	X		
COSTADOS			X
ESPEJO EXTERIOR	X		
ESTRIBO		X	
MANIJAS EXTERIORES	X	X	
MOLDURAS		X	
PUERTA DELANTERA			X
PUERTA TRASERA			X
SALPICADERA			X
LLANTAS			X
TAPONES DE RUEDAS O CENTROS DE RIN			X
VIDRIOS LATERALES	X		

COSTADO DERECHO SI NO DAÑO

	SI	NO	DAÑO
ALETAS	X		
COSTADOS	X		
ESPEJO EXTERIOR	X		
ESTRIBO		X	
MANIJAS EXTERIORES	X	X	
MOLDURAS		X	
PUERTA DELANTERA	X		
PUERTA TRASERA	X		
SALPICADERA			X
LLANTAS			X
TAPONES DE RUEDAS O CENTROS DE RIN			X
VIDRIOS LATERALES	X		

INTERIOR SI NO DAÑO

	SI	NO	DAÑO
ALFOMBRA			X
ASIENTOS DELANTEROS	X		
ASIENTOS TRASEROS	X		
BOCINAS	X		
BOLSA DE AIRE	X		
CABECERAS	X		
CENICEROS		X	
GUANTERA			X
CINT. SEGURIDAD	X		
CLAXON	X		
CODERAS		X	
CONSOLA	X		
CONTROL A/C	X		
DEFROSTER	X		
ENCENDEDOR		X	
ESPEJO RETROVISOR	X		
INSTRUMENTOS TABLERO	X		
LUZ INTERIOR	X		X
LUZ STOP		X	
MANIJAS	X		
PALANCA DE VELOCIDADES	X		
RELOJ		X	
SEGUROS ELECTRICOS	X		
TABLERO	X		
TAPETES	X		
ELEVADORES ELECTRICOS	X		
VESTIDURAS		X	
VOLANTE	X		
VISERAS	X		

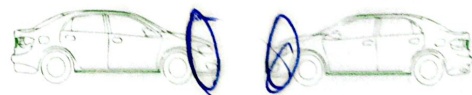
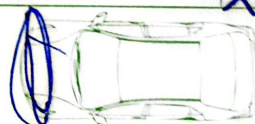

OBSERVACIONES:

Daño en la parte izquierda y parte frontal Radiador manijas y rines.

ELABORA NOMBRE Y FIRMA	ENTREGA NOMBRE Y FIRMA	RECIBE NOMBRE Y FIRMA
-------------------------------	-------------------------------	------------------------------

INVENTARIO VEHÍCULO

RESGUARDO(CCAO): Hub taller TRASLADO(PROV): _____

AOTB 00143

MARCA: <u>NOBUWA GEN</u>	TIPO: <u>UENTO</u>
VIN: <u>MX511760607039765</u>	PLACA: <u>10</u>
SINIESTRO: <u>B66035169</u>	ASEGURADORA: <u>BBVA</u>
FECHA: <u>20/11/2018</u> COLOR: <u>CAFE</u>	AÑO: <u>2018</u>

SI NO DAÑO

BATERIA	X		
COMPUTADORA MOTOR	X		
ESTEREO	X		
LLANTA DE REFACCION	X		
BOMBA GASOLINA	X		
LLAVES	X		
CATALIZADOR	X		

MOTOR	SI	NO	DAÑO
CAJA DE VELOCIDADES	X		
ALTERNADOR	X		
BAYONETA ACEITE MOTOR	X		
CLAXON	X		
BOMBA AGUA	X		
BANDAS MOTOR	X		
SISTEMA FRENOS	X		
CABLES BUJIAS	X		
BOBINA	X		
AIRE ACONDICIONADO	X		
DEPOSITO LIMPIADORES	X		
DIRECCION HIDRAULICA	X		
DISTRIBUIDOR	X		
ENCENDIDO ELECTRONICO		X	
GENERADOR	X		
MARCHA	X		
MONOBLOCK			X
VENTILADOR			X
RADIADOR			X
RADIADOR DE A/C			X
TANQUE DE GASOLINA	X		
TAPON DE GASOLINA	X		
TAPON DE ACEITE	X		
TAPON RADIADOR	X		
TURBO CARGADOR		X	

PARTE FRONTAL	SI	NO	DAÑO
BRAZOS LIMPIADORES	X		
COFRE			X
CUARTOS DE LUZ			X
DEFENSA DELANTERA			X
FAROS	X		
BALASTRAS	X		
BULBOS	X		
FAROS DE NIEBLA		X	
PARABRISAS	X		
PARRILLA			X
PLUMAS LIMPIADORES		X	
PORTAPLACA		X	

PARTE TRASERA	SI	NO	DAÑO
CALAVERAS			X
BULBOS			X
CAJUELA	X		
DEFENSA TRASERA			X
LIMPIADOR	X		
MEDALLON	X		
PORTAPLACA	X		
SISTEMA DE ESCAPE	X		

CAJUELA	SI	NO	DAÑO
ALFOMBRA	X		
CABLES PASACORRIENTES	X		
TAPA CAJUELA	X		
HERRAMIENTA	X		
GATO	X		
LLAVE DE RUEDA		X	
SEÑALES DE CARRETERA	X		

GENERAL	SI	NO	DAÑO
OBJETOS PERSONALES		X	
SPOILERS		X	
FUSIBLES	X		
PLACAS		X	
RINES	X		
ALARMA		X	
EXTINGUIDOR		X	
ANTENA	X		
PLACA VIN		X	
KILOMETRAJE		X	
CANASTILLA		X	
ADAPTACION		X	

COSTADO IZQUIERDO	SI	NO	DAÑO
ALETAS			X
COSTADOS			X
ESPEJO EXTERIOR	X		
ESTRIBO			X
MANIJAS EXTERIORES	X		
MOLDURAS		X	
PUERTA DELANTERA			X
PUERTA TRASERA			X
SALPICADERA			X
LLANTAS			X
TAPONES DE RUEDA O CENTROS DE RIN		X	
VIDRIOS LATERALES	X		

COSTADO DERECHO	SI	NO	DAÑO
ALETAS			X
COSTADOS			X
ESPEJO EXTERIOR	X		
ESTRIBO			X
MANIJAS EXTERIORES	X		
MOLDURAS		X	
PUERTA DELANTERA			X
PUERTA TRASERA			X
SALPICADERA			X
LLANTAS			X
TAPONES DE RUEDA O CENTROS DE RIN		X	
VIDRIOS LATERALES	X		

INTERIOR	SI	NO	DAÑO
ALFOMBRA	X		
ASIENTOS DELANTEROS	X		
ASIENTOS TRASEROS	X		
BOCINAS	X		
BOLSA DE AIRE	X		
CABECERAS	X		
CENICEROS	X		
GUANTERA	X		
CINT. SEGURIDAD	X		
CLAXON	X		
CODERAS	X		
CONSOLA	X		
CONTROL A/C	X		
DEFROSTER	X		
ENCENDEDOR	X		
ESPEJO RETROVISOR	X		
INSTRUMENTOS TABLERO	X		
LUZ INTERIOR	X		
LUZ STOP	X		
MANIJAS	X		
PALANCA DE VELOCIDADES	X		
RELOJ	X		
SEGUROS ELECTRICOS	X		
TABLERO	X		
TAPETES		X	
ELEVADORES ELECTRICOS	X		
VESTIDURAS	X		
VOLANTE	X		
VISERAS	X		

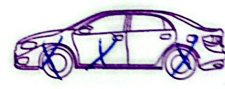

OBSERVACIONES:

ELABORA <u>Adm.ª A. Guzmán</u> NOMBRE Y FIRMA	ENTREGA <u>Roberto</u> NOMBRE Y FIRMA	RECIBE <u>Adm.ª A. Guzmán</u> NOMBRE Y FIRMA
---	---	--

INVENTARIO VALIDO SÓLO CON LAS TRES FIRMAS

ORIGINAL

Aviso de Privacidad

En BBVA Seguros México, Sociedad Anónima de Capital Variable, Grupo Financiero BBVA México, con domicilio en Avenida Paseo de la Reforma Número 510, Colonia Juárez, Alcaldía Cuauhtémoc, Código Postal 06600, CDMX, recabamos tus datos personales con la finalidad de verificar tu identidad, administrar, operar y dar seguimiento a los productos y servicios que solicitas o contratas con nosotros. Consulta el Aviso de Privacidad Integral en cualquiera de nuestras sucursales y en bbva.mx

La presente información se formula de conformidad con lo establecido en los artículos 69 y 70 de la Ley sobre el Contrato de Seguro, así como las condiciones generales del Contrato de Seguro que el usuario tiene celebrado con BBVA Seguros México S.A. de C.V., Grupo Financiero BBVA México.

Datos del siniestro

Este pase vence 30 días después de su fecha de expedición.

Número de siniestro: 066035169	Número de póliza: 771 A 000014	Inciso / Certificado: 125689	Placas: X14ART-
Marca: VW	Submarca: Vento	Tipo: Sedan	Modelo: 2018
Nombre del ajustador: Alberto San Juan	Claves: Sierra	Fotos: x253	Aplica deducible: <input checked="" type="checkbox"/> Sí <input type="checkbox"/> No \$ 5% D.M.
Atención a: <input checked="" type="checkbox"/> Asegurado <input type="checkbox"/> Afectado N°	Nombre del interesado: BBVA Mexico SA y/o Juan Manuel Gonzalez Jimenez	Celular: 5578688857	Correo electrónico: 5578688857

Con base en la cláusula VI, inciso 1, letra C (obligaciones del asegurado) de las condiciones de la póliza arriba citada, acepto pagar incondicionalmente a la orden de BBVA Seguros México S.A. de C.V., Grupo Financiero BBVA México o a quien(es) legalmente correspondan todos los daños originados en este siniestro y que hayan sido pagados por esta, en caso de no encontrarse vigente o cancelada la póliza mencionada.

Daños del siniestro



Daños mecánicos, interiores de vehículo y bastidores:

Cualquier irregularidad identificada en la realización del siniestro o durante el trámite de su indemnización; situación de dolo o mala fe, así como la falsa o inexacta declaración del beneficiario (tercero) o el asegurado, con el objetivo de hacer incurrir en un error a la institución dejará sin efectos el presente documento. Ley sobre el contrato del seguro. Artículo 70. Las obligaciones de la empresa quedarán extinguidas si demuestra que el asegurado, el beneficiario o los representantes de ambos, con el fin de hacerla incurrir en error, disimulan o declaran inexactamente hechos que excluyen o podrían restringir dichas obligaciones.

Daños preexistentes

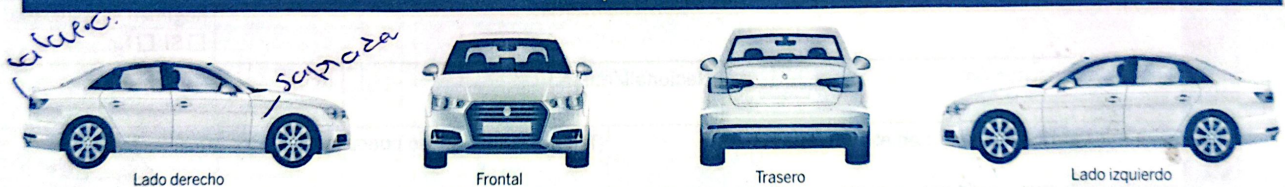

Daños mecánicos, interiores de vehículo y bastidores:

Datos depósito deducible Banco: BBVA Cuenta / Convenio: 617482 Referencia 1: Escriba el número de siniestro sin la letra B Referencia 2: Deducible <small>El comprobante de pago se deberá presentar al momento de recibir su vehículo en la agencia o en el taller; en caso de necesitar comprobante fiscal de su deducible, favor de comunicarse al Centro nacional de atención a clientes.</small>	Fecha de expedición: 10/05/2027 Lugar de expedición: CDMX Firma del ajustador:
---	--

Datos del taller (opción exclusiva para asegurados y sujeto a políticas vigentes)

Nombre del taller: Ruso Auto partes	Domicilio (calle, número exterior / interior, colonia, teléfonos): calz. mex - tachimilco 61, San Lorenzo Huipulco tachimilco 551995 551995
Número de pase:	

Si el vehículo del tercero afectado presenta daños mecánicos se asignará a centro de valuación y/o taller en convenio solo para efectos de valuación. La valuación de los daños se realizará de acuerdo al costo de refacciones y mano de obra a la fecha en que se dio por aceptada esta Autorización de servicio por el interesado y el ajustador. El ajustador no determina el monto ni la magnitud de los daños, cambio y/o reparación de piezas, el tiempo de reparación ni la entrega de vehículo. Los daños marcados en esta Autorización de servicio están sujetos a revisión.

Nombre y firma del interesado Otorgo mi consentimiento a BBVA Seguros México S.A. de C.V., Grupo Financiero BBVA México, para que se traten mis datos personales y patrimoniales, conforme al Aviso de privacidad.	
Indemnización de daños Nombre y firma del interesado	Asignación de taller Juan Manuel Gonzalez Jimenez Nombre y firma del interesado

El suscrito propietario y/o responsable del vehículo respecto del que se otorgó esta autorización de servicio, aceptó el pago de la indemnización con base en la valuación realizada por BBVA Seguros México S.A. de C.V., Grupo Financiero BBVA México, y de acuerdo a los daños marcados en el presente documento autorizó desarmar en caso de ser necesario, en el centro de valuación integral o taller designado por la compañía para un presupuesto mecánico.

El suscrito propietario y/o responsable del vehículo respecto del que se otorgó esta autorización, autorizó expresamente la reparación del mismo con los daños señalados en el presente documento, en el taller designado por BBVA Seguros México S.A. de C.V., Grupo Financiero BBVA México. (Opción solo para asegurados).

Aviso de Privacidad

En BBVA Seguros México, Sociedad Anónima de Capital Variable, Grupo Financiero BBVA México, con domicilio en Avenida Paseo de la Reforma Número 510, Colonia Juárez, Alcaldía Cuauhtémoc, Código Postal 06600, CDMX, recabamos tus datos personales con la finalidad de verificar tu identidad, administrar, operar y dar seguimiento a los productos y servicios que solicitas o contratas con nosotros. Consulta el Aviso de Privacidad integral en cualquiera de nuestras sucursales y en bbva.mx

La presente información se formula de conformidad con lo establecido en los artículos 69 y 70 de la Ley sobre el Contrato de Seguro, así como las condiciones generales del Contrato de Seguro que el usuario tiene celebrado con BBVA Seguros México S.A. de C.V., Grupo Financiero BBVA México.

Número de siniestro 166055169	Póliza 17111000014	Inciso / certificado 1155823	Número de serie 111711 26060303763
Marca BMW	Submarca BMW	Tipo / cilindraje X1140T	Modelo 1155823
Lugar Cajuela	Fecha Día: 02 Mes: 02 Año: 2011	Placas X1140T	Cantidad de placas (0) (1)
Atención a: <input checked="" type="checkbox"/> Asegurado <input type="checkbox"/> Afectado no	Nombre del interesado BOVA MORALES DA	Celular 55594675	Kilometraje 7000
			Gasolina E <input type="checkbox"/> 1/4 <input type="checkbox"/> 1/2 <input type="checkbox"/> 3/4 <input type="checkbox"/> F
			Correo electrónico mora110291@gmail.com

No.	Inventario	Sí	No	No.	Inventario	Sí	No	Inventario	
Delantero				Interior				Otros	
1.	Parabrisas			65.	Cielo de todo			Computadora	Batería
2.	Brazos de limpiadores			66.	Luz interior			¿Es visible? Sí <input type="checkbox"/> No <input checked="" type="checkbox"/>	¿Es visible? Sí <input type="checkbox"/> No <input checked="" type="checkbox"/>
3.	Plumas limpiadoras			67.	Espejo retrovisor			Observaciones:	Marca:
4.	Cofre			68.	Viseras				
5.	Cuartos de luz			69.	Tablero			Llaves	Tipo de llaves
6.	Faro principal (izquierdo) (derecho)			70.	Switch de encendido (start / stop engine)			Llave de encendido	Normal <input checked="" type="checkbox"/>
7.	Focos: <input type="checkbox"/> Halógeno <input type="checkbox"/> Xenón <input type="checkbox"/> Led			71.	Botones de estéreo			¿Funciona? Sí <input checked="" type="checkbox"/> No <input type="checkbox"/>	Código de encendido <input type="checkbox"/>
8.	Faro de niebla (izquierdo) (derecho)			72.	Control aire acondicionado			Cantidad:	Tarjeta <input type="checkbox"/>
9.	Parrilla			73.	Control calefacción			Auto estéreo	Tarjeta de circulación
10.	Emblemas			74.	Control eléctrico			Estéreo Sí <input type="checkbox"/> No <input checked="" type="checkbox"/>	Sí <input type="checkbox"/> No <input checked="" type="checkbox"/>
11.	Facia			75.	Guantera			¿Funciona? Sí <input type="checkbox"/> No <input checked="" type="checkbox"/>	
12.	Molduras			76.	Consola			Marca:	
13.	Rejillas de facia			77.	Porta vasos				
14.	Porta placa			78.	Encendedor			Adicionales	
15.	Spoiler			79.	Cenicero			Pantalla GPS Sí <input type="checkbox"/> No <input checked="" type="checkbox"/>	Pantalla TV Sí <input type="checkbox"/> No <input checked="" type="checkbox"/>
Trasero				80.	Palanca de velocidades			Tarjeta GPS SD Sí <input type="checkbox"/> No <input checked="" type="checkbox"/>	Marca:
16.	Medallón			81.	Perilla palanca			TAG Sí <input type="checkbox"/> No <input checked="" type="checkbox"/>	
17.	Limpiadores			82.	Botones puerta				
18.	Lámpara stop			83.	Asiento delantero (izquierdo) (derecho)			Llantas	Vida
19.	Tapa cajuela / quita puerta			84.	Coderas			Ejemplo: Llantas DD Goodyear GPS 11 195/65/14	(3/4, 1/2, 1/4)
20.	Emblema cajuela			85.	Manijas de puertas (2) (4)			DD: _____	
21.	Calaveras (2) (4)			86.	Bocinas radio			TD: _____	
22.	Reflejantes			87.	Cinturones de seguridad			DI: _____	
23.	Defensa			88.	Banca de asiento trasero			TI: _____	
24.	Molduras			89.	Respaldo de asiento trasero			R: _____	
25.	Porta placa			90.	Cabeceras (1) (2) (3) (4) (5)			¿Funda o cubierta? Sí <input type="checkbox"/> No <input checked="" type="checkbox"/>	
26.	Cámara de reversa			91.	Alfombra			DD: Delantera derecha DI: Delantera izquierda R: Refacción	
27.	Spoiler			92.	Tapetes (1) (2) (3) (4)			TD: Trasera derecha TI: Trasera izquierda	
28.	Escape			Motor				Rines	
Lado derecho				93.	Alternador			Marca: <u>Original</u>	
29.	Salpicadera			94.	Amortiguador delantero (izquierdo) (derecho)			Original Especial No. (1) (2) (3) (4)	
30.	Cuarto luz lateral			95.	Amortiguador trasero (izquierdo) (derecho)			Aleación Acero No. (1) (2) (3) (4)	
31.	Espejo lateral			96.	Bandas de motor			Volante	
32.	Cristal aleta			97.	Bayoneta aceite dirección			Marca: <u>Original</u>	
33.	Puerta delantera			98.	Bayoneta aceite motor			Original Especial	
34.	Cristal puerta delantera			99.	Bayoneta aceite transmisión			Observaciones	
35.	Manija de puerta delantera			100.	Bobina			_____	
36.	Puerta trasera			101.	Bocina de cláxon			Objetos personales	
37.	Cristal puerta trasera			102.	Bomba de agua			_____	
38.	Manija de puerta trasera			103.	Bomba dirección hidráulica			Adaptaciones equipo especial	
39.	Cristal costado			104.	Boster de frenos			_____	
40.	Estribo			105.	Cables bujías			_____	
41.	Molduras			106.	Compresor aire acondicionado			_____	
Lado izquierdo				107.	Depósito de chisgueteros			_____	
42.	Salpicadera			108.	Distribuidor			_____	
43.	Cuarto luz lateral			109.	Filtro gasolina			_____	
44.	Espejo lateral			110.	Marcha			_____	
45.	Cristal aleta			111.	Motor limpiadores			_____	
46.	Puerta delantera			112.	Motor ventilador			_____	
47.	Cristal puerta delantera			113.	Porta filtro de aire			_____	
48.	Manija de puerta delantera			114.	Radiador			_____	
49.	Puerta trasera			115.	Sistema de inyección			_____	
50.	Cristal puerta trasera			116.	Transmisión (STD) (AUT)			_____	
51.	Manija de puerta trasera			117.	Tapón aceite motor			_____	
52.	Cristal costado			118.	Tapón radiador			_____	
53.	Estribo			119.	Tapón depósito líquido de frenos			_____	
54.	Molduras			General				_____	
Cajuela				120.	Canastilla			_____	
55.	Alfombra cartón cajuela			121.	Alarma			_____	
56.	Birlo de seguridad			122.	Tapón de gasolina			_____	
57.	Cables pasa corriente			123.	Herramientas			_____	
58.	Extintidor			124.	Sensor de reversa			_____	
59.	Gato			125.	Quemacocos			_____	
60.	Gato hidráulico			126.	Toldo			_____	
61.	Llave de rueda			127.	Gancho de arrastre			_____	
62.	Señales de carretera			128.	Tapón gancho de arrastre			_____	
63.	Tapete cubre llanta			129.	Calcomanía de verificación			_____	
64.	Tapa sombrerera			130.	Tapón birlo			_____	
				131.	Tapón <input type="checkbox"/> Centro <input type="checkbox"/> de rueda (1) (2) (3) (4)			_____	

Nota: El equipo que presente la unidad y que no se encuentre en los conceptos señalados, deberá anotarse escribiendo la marca v/o estado de mnns