

GRUAS

INVENTARIO VEHICULO

F.

106831

**FORZA**

NOTEO-0176

MARCA: Volkswagen

TIPO: Ven to

VIN: MEX 5A2608MT141299

PLACA: NO

SINIESTRO: B68986267

OPERADOR: Fernando Valenzuela

FECHA: 31/05/26

COLOR: Blanco AÑO: 2021

SI NO DAÑO

	SI	NO	DAÑO
BATERIA	X		
COMPUTADORA MOTOR	X		
ESTEREO	X		
LLANTA DE REFACCION		X	

SI NO DAÑO

	SI	NO	DAÑO
BOMBA GASOLINA			X
LLAVES	X		
CATALIZADOR		X	

MOTOR SI NO DAÑO

	SI	NO	DAÑO
CAJA DE VELOCIDADES	X		
ALTERNADOR	X		
BAYONETA ACEITE MOTOR	X		
CLAXON	X		
BOMBA AGUA	X		
BANDAS MOTOR	X		
SISTEMA FRENOS	X		
CABLES BUJIAS	X		
BOBINA	X		
AIRE ACONDICIONADO			X
DEPOSITO LIMPIADORES			X
DIRECCION HIDRAULICA			X
DISTRIBUIDOR	X		
ENCENDIDO ELECTRONICO	X	X	
GENERADOR		X	
MARCHA	X		
MONOBLOCK	X		
VENTILADOR			X
RADIADOR			X
RADIADOR DE A/C			X
TANQUE DE GASOLINA		X	
TAPON DE GASOLINA	X		
TAPON DE ACEITE	X		
TAPON RADIADOR		X	
TURBO CARGADOR		X	

CAJUELA SI NO DAÑO

	SI	NO	DAÑO
ALFOMBRA	X		
CABLES PASACORRIENTAS		X	
TAPA CAJUELA	X		
HERRAMIENTA		X	
GATO	X		
LLAVE DE RUEDA	X		
SENALES DE CARRETERA	X		

PORTE FRONTAL SI NO DAÑO

	SI	NO	DAÑO
BRAZOS LIMPIADORES	X		
COFRE			X
CUARTOS DE LUZ			X
DEFENSA DELANTERA			X
FAROS			X
BALASTRAS		X	
BULBOS		X	
FAROS DE NIEBLA		X	
PARABRISAS	X		
PARRILLA			X
PLUMAS LIMPIADORES	X		
PORTAPLACA		X	

PORTE TRASERA SI NO DAÑO

	SI	NO	DAÑO
CALAVERAS			X
BULBOS		X	
CAJUELA	X		
DEFENSA TRASERA			X
LIMPIADOR		X	
MEDALLON	X		
PORTAPLACA	X		
SISTEMA DE ESCAPE	X		

GENERAL SI NO DAÑO

	SI	NO	DAÑO
OBJETOS PERSONALES		X	
SPOILERS		X	
FUSIBLES		X	
PLACAS		X	
RINES	X		
ALARMA		X	
EXTINGUIDOR		X	
ANTENA	X		
PLACA VIN	X		
KILOMETRAJE		X	
CANASTILLA		X	
ADAPTACION		X	

DOCUMENTOS: SI

COSTADO IZQUIERDO SI NO DAÑO

	SI	NO	DAÑO
ALETAS			X
COSTADOS			X
ESPEJO EXTERIOR			X
ESTRIBO	X		
MANIJAS EXTERIORES			X
MOLDURAS	X		
PUERTA DELANTERA			X
PUERTA TRASERA			X
SALPICADERA			X
LLANTAS	X		
TAPONES DE RUEDAS O CENTROS DE RIN	X		
VIDRIOS LATERALES			X

COSTADO DERECHO SI NO DAÑO

	SI	NO	DAÑO
ALETAS			X
COSTADOS			X
ESPEJO EXTERIOR	X		
ESTRIBO	X		
MANIJAS EXTERIORES	X		
MOLDURAS	X		
PUERTA DELANTERA			X
PUERTA TRASERA			X
SALPICADERA			X
LLANTAS	X		
TAPONES DE RUEDAS O CENTROS DE RIN	X		
VIDRIOS LATERALES	X		

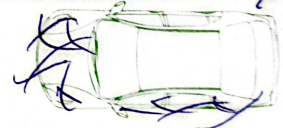

OBSERVACIONES: Daños por colisión  
Daños en parte frontal y motor.  
Daños por colisión Daños múltiples  
NO = No visible

ELABORA: *Grúas Força S de C*  
ENTREGA: *EFS*  
RECIBE: *Grúas Força S de C*

Aviso de Privacidad

En BBVA Seguros México, Sociedad Anónima de Capital Variable, Grupo Financiero BBVA México, con domicilio en Avenida Paseo de la Reforma Número 510, Colonia Juárez, Alcaldía Cuauhtémoc, Código Postal 06600, CD.MX, recabamos tus datos personales con la finalidad de verificar tu identidad, administrar, operar y dar seguimiento a los productos y servicios que solicitas o contratas con nosotros. Consulta el Aviso de Privacidad Integral en cualquiera de nuestras sucursales y en [bbva.mx](http://bbva.mx)

La presente información se formula de conformidad con lo establecido en los artículos 69 y 70 de la Ley sobre el Contrato de Seguro, así como las condiciones generales del Contrato de Seguro que el usuario tiene celebrado con BBVA Seguros México S.A. de C.V., Grupo Financiero BBVA México.

Número de siniestro 08486262	Póliza 82555800TG	Inciso / certificado 01	Número de serie MEXSA2608MT141299
Marca Volkswagen	Submarca Vento	Tipo / cilindraje 4c1	Modelo 2021
Lugar Texcoco	Fecha 19/05/20	Placas L2E670C	Cantidad de placas (0) (1) (2) (3) (4) (5) (6) (7) (8) (9)
Atención a: <input checked="" type="checkbox"/> Asegurado <input type="checkbox"/> Afectado no	Nombre del interesado Marta Estela Hernández	Celular 5517895948	Kilometraje 11600
		Correo electrónico	Gasolina E <input type="checkbox"/> 1/8 <input type="checkbox"/> 1/4 <input type="checkbox"/> 1/2 <input type="checkbox"/> 3/4 <input type="checkbox"/> F

No.	Inventario	Sí	No	No.	Inventario	Sí	No	Inventario
-----	------------	----	----	-----	------------	----	----	------------

**Delantero**

1.	Parabrisas		
2.	Brazos de limpiadores		
3.	Plumas limpiadoras		
4.	Cofre		
5.	Cuartos de luz		
6.	Faro principal (izquierdo) (derecho)		
7.	Focos: <input checked="" type="checkbox"/> Halógeno <input type="checkbox"/> Xenón <input type="checkbox"/> Led		
8.	Faro de niebla (izquierdo) (derecho)		
9.	Parrilla		
10.	Emblemas		
11.	Facia		
12.	Molduras		
13.	Rejillas de facia		
14.	Porta placa		
15.	Spoiler		

**Interior**

65.	Cielo de toldo		
66.	Luz interior		
67.	Espejo retrovisor		
68.	Viseras		
69.	Tablero		
70.	Switch de encendido (start / stop engine)		
71.	Botones de estéreo		
72.	Control aire acondicionado		
73.	Control calefacción		
74.	Control eléctrico		
75.	Guantera		
76.	Consola		
77.	Porta vasos		
78.	Encendedor		
79.	Cenicero		
80.	Palanca de velocidades		
81.	Perilla palanca		
82.	Botones puerta		
83.	Asiento delantero (izquierdo) (derecho)		
84.	Coderas		
85.	Manijas de puertas (2) (4)		
86.	Bocinas radio		
87.	Cinturones de seguridad		
88.	Banca de asiento trasero		
89.	Respaldo de asiento trasero		
90.	Cabeceras (1) (2) (3) (4) (5)		
91.	Alfombra		
92.	Tapetes (1) (2) (3) (4) (5)		

**Otros**

<b>Computadora</b> ¿Es visible? <input checked="" type="checkbox"/> Sí <input type="checkbox"/> No <input type="checkbox"/> Observaciones: Sí <input type="checkbox"/> No <input type="checkbox"/>	<b>Batería</b> ¿Es visible? <input checked="" type="checkbox"/> Sí <input type="checkbox"/> No <input type="checkbox"/> Marca: VW
<b>Llaves</b> Llave de encendido ¿Funciona? <input checked="" type="checkbox"/> Sí <input type="checkbox"/> No <input type="checkbox"/> Cantidad:	<b>Tipo de llaves</b> Normal <input checked="" type="checkbox"/> Código de encendido <input type="checkbox"/> Tarjeta <input type="checkbox"/>
<b>Auto estéreo</b> Estéreo <input checked="" type="checkbox"/> Sí <input type="checkbox"/> No <input type="checkbox"/> ¿Funciona? <input checked="" type="checkbox"/> Sí <input type="checkbox"/> No <input type="checkbox"/> Marca: VW	<b>Tarjeta de circulación</b> Sí <input type="checkbox"/> No <input checked="" type="checkbox"/>

**Trasero**

16.	Medallón		
17.	Limpiadores		
18.	Lámpara stop		
19.	Tapa cajuela / quita puerta		
20.	Emblema cajuela		
21.	Calaveras (2) (4)		
22.	Reflejantes		
23.	Defensa		
24.	Molduras		
25.	Porta placa		
26.	Cámara de reversa		
27.	Spoiler		
28.	Escape		

**Motor**

93.	Alternador		
94.	Amortiguador delantero (izquierdo) (derecho)		
95.	Amortiguador trasero (izquierdo) (derecho)		
96.	Bandas de motor		
97.	Bayoneta aceite dirección		
98.	Bayoneta aceite motor		
99.	Bayoneta aceite transmisión		
100.	Bobina		
101.	Bocina de cláxon		
102.	Bomba de agua		
103.	Bomba dirección hidráulica		
104.	Boster de frenos		
105.	Cables bujías		
106.	Compresor aire acondicionado		
107.	Depósito de chisgueteros		
108.	Distribuidor		
109.	Filtro gasolina		
110.	Marcha		
111.	Motor limpiadores		
112.	Motor ventilador		
113.	Porta filtro de aire		
114.	Radiador		
115.	Sistema de inyección		
116.	Transmisión (STD) (AUX)		
117.	Tapón aceite motor		
118.	Tapón radiador		
119.	Tapón depósito líquido de frenos		

**Adicionales**

Pantalla GPS  Sí  No   
Pantalla TV  Sí  No   
Tarjeta GPS SD  Sí  No   
TAG  Sí  No

**Llantas**      **Vida**

Ejemplo: Llantas DD Goodyear GPS 11/95/65/74 (3/4 1/2 3/4)

DD: 9 pal 195/65/16      3/4

TD: 9 pal 195/65/16      3/4

DI: 9 pal 195/65/16      3/4

TI: 9 pal 195/65/16      3/4

R: 9 pal 195/65/16      3/4

¿Funda o cubierta?  Sí  No

DD: Delantera derecha      DI: Delantera izquierda      R: Refacción  
TD: Trasera derecha      TI: Trasera izquierda

**Lado derecho**

29.	Salpicadera		
30.	Cuarto luz lateral		
31.	Espejo lateral		
32.	Cristal aleta		
33.	Puerta delantera		
34.	Cristal puerta delantera		
35.	Manija de puerta delantera		
36.	Puerta trasera		
37.	Cristal puerta trasera		
38.	Manija de puerta trasera		
39.	Cristal costado		
40.	Estribo		
41.	Molduras		

**Rines**

Marca: VW

Original <input checked="" type="checkbox"/>	Especial	No. (1) (2) (3) (4)
Aleación	Acero	No. (1) (2) (3) (4)

**Lado izquierdo**

42.	Salpicadera		
43.	Cuarto luz lateral		
44.	Espejo lateral		
45.	Cristal aleta		
46.	Puerta delantera		
47.	Cristal puerta delantera		
48.	Manija de puerta delantera		
49.	Puerta trasera		
50.	Cristal puerta trasera		
51.	Manija de puerta trasera		
52.	Cristal costado		
53.	Estribo		
54.	Molduras		

**Volante**

Marca: VW

Original <input checked="" type="checkbox"/>	Especial
--	----------

**Observaciones**

SDU placas

**Cajuela**

55.	Alfombra cartón cajuela		
56.	Birlo de seguridad		
57.	Cables pasa corriente		
58.	Extintidor		
59.	Gato		
60.	Gato hidráulico		
61.	Llave de rueda		
62.	Señales de carretera		
63.	Tapete cubre llanta		
64.	Tapa sombrerera		

**Objetos personales**

\_\_\_\_\_

\_\_\_\_\_

**Adaptaciones equipo especial**

\_\_\_\_\_

\_\_\_\_\_

**Nota:** El equipo que presente la unidad y que no se encuentre en los conceptos señalados, deberá anotarse escribiendo la marca y/o estado de conservación.

Otorgo mi consentimiento a BBVA Seguros México S.A. de C.V., Grupo Financiero BBVA México, para que se traten mis datos personales y patrimoniales, conforme al Aviso de privacidad.

Nombre y firma del interesado

Te solicitamos recoger tus objetos personales del vehículo, incluyendo llaveros, para evitar molestias; ya que estos no serán repuestos en caso de extravío. Esta forma deberá permanecer en el vehículo para la firma de los responsables, según corresponda. Te pedimos por favor no retirar los accesorios originales (gato, señales de carretera, llave de ruedas, tapetes, etc.). Este inventario será llenado únicamente cuando el vehículo se encuentre en absoluta posesión de la compañía aseguradora.

Marta Estela Hernández      11/2/23      ECATEPEC PUE

Nombre y firma del asegurado      Fecha      Lugar

En BBVA Seguros México, Sociedad Anónima de Capital Variable, Grupo Financiero BBVA México, con domicilio en Avenida Paseo de la Reforma Número 510, Colonia Juárez, Alcaldía Cuauhtémoc, Código Postal 06600, CDMX, recabamos tus datos personales con la finalidad de verificar tu identidad, administrar, operar y dar seguimiento a los productos y servicios que solicitas o contratas con nosotros. Consulta el Aviso de Privacidad Integral en cualquiera de nuestras sucursales y en [bbva.mx](http://bbva.mx)

La presente información se formula de conformidad con lo establecido en los artículos 69 y 70 de la Ley sobre el Contrato de Seguro, así como las condiciones generales del Contrato de Seguro que el usuario tiene celebrado con BBVA Seguros México S.A. de C.V., Grupo Financiero BBVA México.

**Datos del siniestro**

Este pase vence 30 días después de su fecha de expedición.

Número de siniestro: B 58406262	Número de póliza: 8750580CIG	Inciso / Certificado: 01	Placas: LFE670C
Marca: Volvo Swagen	Submarca: Volvo	Tipo: 401	Modelo: 2021
Nombre del ajustador: Ernesto MIZ	Claves: X273	Fotos: X273	Aplica deducible: <input type="checkbox"/> Sí <input checked="" type="checkbox"/> No \$ 0
Atención a: <input checked="" type="checkbox"/> Asegurado <input type="checkbox"/> Afectado N°	Nombre del interesado: María Estela Hernández Gutiérrez	Celular: 5517896948	Correo electrónico:

**IMPORTANTE**

Con base en la cláusula VI, inciso 1, letra C (obligaciones del asegurado) de las condiciones de la póliza arriba citada, acepto pagar incondicionalmente a la orden de BBVA Seguros México S.A. de C.V., Grupo Financiero BBVA México o a quien(es) legalmente correspondan todos los daños originados en este siniestro y que hayan sido pagados por esta, en caso de no encontrarse vigente o cancelada la póliza mencionada.

**Daños del siniestro**

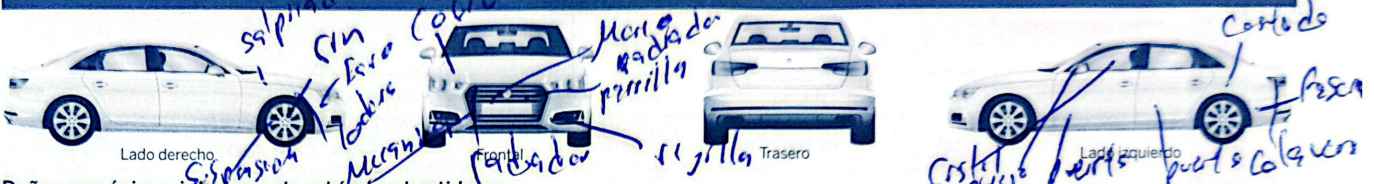

**Daños mecánicos, interiores de vehículo y bastidores:**

Cualquier irregularidad identificada en la realización del siniestro o durante el trámite de su indemnización; situación de dolo o mala fe, así como la falsa o inexacta declaración del beneficiario (tercero) o el asegurado, con el objetivo de hacer incurrir en un error a la institución dejará sin efectos el presente documento. Ley sobre el contrato del seguro. Artículo 70. Las obligaciones de la empresa quedarán extinguidas si demuestra que el asegurado, el beneficiario o los representantes de ambos, con el fin de hacerla incurrir en error, disimulan o declaran inexactamente hechos que excluyen o podrían restringir dichas obligaciones.

**Daños preexistentes**

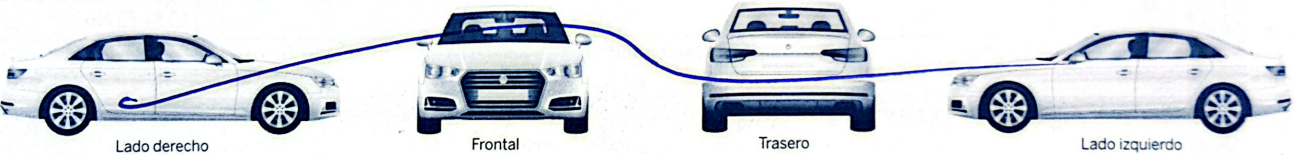

**Daños mecánicos, interiores de vehículo y bastidores:**

<b>Datos depósito deducible</b> Banco: BBVA Cuenta / Convenio: 617482 Referencia 1: <b>Escriba el número de siniestro sin la letra B</b> Referencia 2: <b>Deducible</b> <small>El comprobante de pago se deberá presentar al momento de recibir su vehículo en la agencia o en el taller, en caso de necesitar comprobante fiscal de su deducible, favor de comunicarse al Centro nacional de atención a clientes.</small>	Fecha de expedición: 29/05/20 Lugar de expedición: Toluca Edo Mex
---	--

**Datos del taller (opción exclusiva para asegurados y sujeto a políticas vigentes)**

Nombre del taller: <b>Colina Auto ONLINE</b>	Domicilio (calle, número exterior / interior, colonia, teléfonos): <b>Colina 19 Recursos Hidráulicos 54913 Buenavista Particular</b>
Número de pase:	

Si el vehículo del tercero afectado presenta daños mecánicos se asignará a centro de valuación y/o taller en convenio solo para efectos de valuación. La valuación de los daños se realizará de acuerdo al costo de refacciones y mano de obra a la fecha en que se dio por aceptada esta Autorización de servicio por el interesado y el ajustador. El ajustador **no determina** el monto ni la magnitud de los daños, cambio y/o reparación de piezas, el tiempo de reparación ni la entrega de vehículo. Los daños marcados en esta Autorización de servicio **están sujetos a revisión.**

<p>Otorgo mi consentimiento a BBVA Seguros México S.A. de C.V., Grupo Financiero BBVA México, para que se traten mis datos personales y patrimoniales, conforme al Aviso de privacidad.</p>	
<p>Indemnización de daños: <b>María Estela Hernández Gutiérrez</b> Nombre y firma del interesado</p>	<p>Asignación de taller: <b>María Estela Hernández Gutiérrez</b> Nombre y firma del interesado</p>
<p><small>El suscrito propietario y/o responsable del vehículo respecto del que se otorgó esta autorización de servicio, aceptó el pago de la indemnización con base en la valuación realizada por BBVA Seguros México S.A. de C.V., Grupo Financiero BBVA México, y de acuerdo a los daños marcados en el presente documento autorizó desarmar en caso de ser necesario, en el centro de valuación integral o taller designado por la compañía para un presupuesto mecánico.</small></p>	<p><small>El suscrito propietario y/o responsable del vehículo respecto del que se otorgó esta autorización, autorizó expresamente la reparación del mismo con los daños señalados en el presente documento, en el taller designado por BBVA Seguros México S.A. de C.V., Grupo Financiero BBVA México. (Opción solo para asegurados).</small></p>

¿Dudas, comentarios, aclaraciones o quejas?

[atencionaclientes.mx@bbva.com](mailto:atencionaclientes.mx@bbva.com)

Favor de indicar en el "asunto" del correo el número de siniestro. En el "cuerpo" del correo, coloca tu número telefónico.

Centro nacional de atención a clientes

Asegurados: 800 90 21 300 Afectados: 800 83 62 003

Atención de lunes a viernes de 08:30 a 18:30 horas.