

Aviso de Privacidad

En BBVA Seguros México, Sociedad Anónima de Capital Variable, Grupo Financiero BBVA México, con domicilio en Avenida Paseo de la Reforma Número 510, Colonia Juárez, Alcaldía Cuauhtémoc, Código Postal 06600, CDMX, recabamos tus datos personales con la finalidad de verificar tu identidad, administrar, operar y dar seguimiento a los productos y servicios que solicitas o contratas con nosotros. Consulta el Aviso de Privacidad Integral en cualquiera de nuestras sucursales y en bbva.mx

La presente información se formula de conformidad con lo establecido en los artículos 69 y 70 de la Ley sobre el Contrato de Seguro, así como las condiciones generales del Contrato de Seguro que el usuario tiene celebrado con BBVA Seguros México S.A. de C.V., Grupo Financiero BBVA México.

Datos del siniestro

Este pase vence 30 días después de su fechada expedición.

| | | | |
|---|---|---------------------------------------|--|
| Número de siniestro: <u>B64030261</u> | Número de póliza: <u>771A000056</u> | Inciso / Certificado: <u>88604</u> | Placas: <u>UJH 818 E</u> |
| Marca: <u>Chevrolet</u> | Submarca: <u>Aveo</u> | Tipo: <u>Sedan</u> | Modelo: <u>2020</u> |
| Nombre del ajustador: <u>Alexis Velazquez Gomez</u> | Claves: <u>12063</u> | Fotos: <u>si</u> | Aplica deducible: <input checked="" type="checkbox"/> Sí <input type="checkbox"/> No \$ <u>7,030.00</u> |
| Atención a: <input checked="" type="checkbox"/> Asegurado <input type="checkbox"/> Afectado Nº | Nombre del interesado: <u>Lizbeth Roxadie Vieyra</u> | Celular: <u>4271970095</u> | Correo electrónico: <u>lizzyvieyra04@gmail.com</u> |

IMPORTANTE Emblema Mecánica por colisión de la póliza arriba citada, acepto pagar incondicionalmente a la orden de BBVA Seguros México S.A. de C.V., Grupo Financiero BBVA México o a quien(es) legalmente correspondan todos los daños originados en este siniestro y que hayan sido pagados por esta, en caso de no encontrarse vigente o cancelada la póliza mencionada. Foto de cho Solo de cho

Daños del siniestro



Daños mecánicos, interiores de vehículo y bastidores: Fascia del. y Ay B @ Cafe @ Marco Rad. @ Rad.
Cualquier irregularidad identificada en la realización del siniestro o durante el trámite de su indemnización; situación de dolo o mala fe, así como la falsa o inexacta declaración del beneficiario (tercero) o el asegurado, con el objetivo de hacer incurrir en un error a la institución dejará sin efectos el presente documento. Ley sobre el contrato del seguro. Artículo 70. Las obligaciones de la empresa quedarán extinguidas si demuestra que el asegurado, el beneficiario o los representantes de ambos, con el fin de hacerla incurrir en error, disimulan o declaran inexactamente hechos que excluyen o podrían restringir dichas obligaciones.

Daños preexistentes

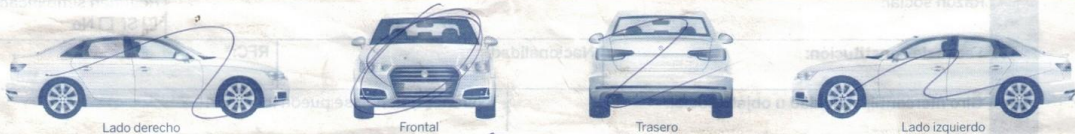

Daños mecánicos, interiores de vehículo y bastidores: Rayones en geral

| | |
|---|--|
| Datos depósito deducible Banco: BBVA Cuenta / Convenio: 617482 Referencia 1: Escriba el número de siniestro sin la letra B Referencia 2: Deducible | Fecha de expedición: <u>24-04-26</u> Lugar de expedición: <u>Quezaltenango, Gro</u> |
| El comprobante de pago se deberá presentar al momento de recibir su vehículo en la agencia o en el taller; en caso de necesitar comprobante fiscal de su deducible, favor de comunicarse al Centro nacional de atención a clientes. | |
| Firma del ajustador | |

Datos del taller (opción exclusiva para asegurados y sujeto a políticas vigentes)

| | |
|--|--|
| Nombre del taller: <u>Lo te Perdidos totales BBVA Seguros</u> | Domicilio (calle, número exterior / interior, colonia, teléfonos): <u>Fray Junipero Serra Col. Suriguilla</u> |
| Número de pase: <u>Fray Junipero CAR DSGA</u> | |

Si el vehículo del tercero afectado presenta daños mecánicos se asignará a centro de valuación y/o taller en convenio solo para efectos de valuación. La valuación de los daños se realizará de acuerdo al costo de refacciones y mano de obra a la fecha en que se dio por aceptada esta Autorización de servicio por el interesado y el ajustador. El ajustador no determina el monto ni la magnitud de los daños, cambio y/o reparación de piezas, el tiempo de reparación ni la entrega de vehículo. Los daños marcados en esta Autorización de servicio están sujetos a revisión.

| | |
|---|---|
| <p><u>Diego Armando Ocegueda Salazar</u> Nombre y firma del interesado</p> <p>Otorgo mi consentimiento a BBVA Seguros México S.A. de C.V., Grupo Financiero BBVA México, para que se traten mis datos personales y patrimoniales, conforme al Aviso de privacidad.</p> | |
| <p>Indemnización de daños</p> <p>Nombre y firma del interesado</p> | <p>Asignación de taller</p> <p>Nombre y firma del interesado</p> |
| <p><small>El suscrito propietario y/o responsable del vehículo respecto del que se otorgó esta autorización de servicio, acepto el pago de la indemnización con base en la valuación realizada por BBVA Seguros México S.A. de C.V., Grupo Financiero BBVA México, y de acuerdo a los daños marcados en el presente documento autorizo desarmar en caso de ser necesario, en el centro de valuación integral o taller designado por la compañía para un presupuesto mecánico.</small></p> | |

¿Dudas, comentarios, aclaraciones o quejas?
atencionaclientes.mx@bbva.com

Centro nacional de atención a clientes
Asegurados: 800 90 21 300
Afectados: 800 83 62 003

(1) Solo p. 129. (2) Foto 129. (3) Costado delo (4) Calabaza delo (5) Foscia trasera. (6) Llave del: 129.

Aviso de Privacidad

En BBVA Seguros México, Sociedad Anónima de Capital Variable, Grupo Financiero BBVA México, con domicilio en Avenida Paseo de la Reforma Número 510, Colonia Juárez, Alcaldía Cuauhtémoc, Código Postal 06600, CDMX, recabamos tus datos personales con la finalidad de verificar tu identidad, administrar, operar y dar seguimiento a los productos y servicios que solicitas o contratas con nosotros. Consulta el Aviso de Privacidad Integral en cualquiera de nuestras sucursales y en bbva.mx

La presente información se formula de conformidad con lo establecido en los artículos 69 y 70 de la Ley sobre el Contrato de Seguro, así como las condiciones generales del Contrato de Seguro que el usuario tiene celebrado con BBVA Seguros México S.A. de C.V., Grupo Financiero BBVA México.

| | | | |
|--|--|--------------------------------------|--|
| Número de siniestro B64030261 | Póliza 771A000056 | Inciso / certificado 88604 | Número de serie LFAHDS2H6LD022187 |
| Marca Chevrolet | Submarca Aveo | Tipo / cilindraje Sedan | Modelo 2020 |
| Lugar Queretaro | Fecha Día 24 Mes 04 Año 26 | Placas UNH818E | Cantidad de placas NO |
| Atención a: <input checked="" type="checkbox"/> Asegurado <input type="checkbox"/> Afectado no. | Nombre del interesado Lizbeth Rosendiz | Celular 4272990213 | Correo electrónico lizzyvieyra04@gmail.com |

| No. | Inventario | Sí | No | No. | Inventario | Sí | No | Inventario | |
|-----------------------|--|-------------------------------------|--------------------------|-----------------|---|-------------------------------------|--------------------------|--|--|
| Delantero | | | | Interior | | | | Otros | |
| 1. | Parabrisas | <input checked="" type="checkbox"/> | <input type="checkbox"/> | 65. | Cielo de toldo | <input checked="" type="checkbox"/> | <input type="checkbox"/> | Computadora | Batería |
| 2. | Brazos de limpiadores | <input checked="" type="checkbox"/> | <input type="checkbox"/> | 66. | Luz interior | <input checked="" type="checkbox"/> | <input type="checkbox"/> | ¿Es visible? <input checked="" type="checkbox"/> Sí <input type="checkbox"/> No <input type="checkbox"/> | ¿Es visible? <input checked="" type="checkbox"/> Sí <input type="checkbox"/> No <input type="checkbox"/> |
| 3. | Plumas limpiadoras | <input checked="" type="checkbox"/> | <input type="checkbox"/> | 67. | Espejo retrovisor | <input checked="" type="checkbox"/> | <input type="checkbox"/> | Observaciones: | |
| 4. | Cofre | <input checked="" type="checkbox"/> | <input type="checkbox"/> | 68. | Viseras | <input checked="" type="checkbox"/> | <input type="checkbox"/> | <i>[Handwritten signature]</i> | |
| 5. | Cuartos de luz | <input checked="" type="checkbox"/> | <input type="checkbox"/> | 69. | Tablero | <input checked="" type="checkbox"/> | <input type="checkbox"/> | Liaves | |
| 6. | Faro principal (izquierdo) (derecho) | <input checked="" type="checkbox"/> | <input type="checkbox"/> | 70. | Switch de encendido (start / stop engine) | <input checked="" type="checkbox"/> | <input type="checkbox"/> | Liave de encendido | Normal <input type="checkbox"/> |
| 7. | Focos: <input type="checkbox"/> Halógeno <input type="checkbox"/> Xenón <input type="checkbox"/> Led | <input checked="" type="checkbox"/> | <input type="checkbox"/> | 71. | Botones de estére | <input checked="" type="checkbox"/> | <input type="checkbox"/> | ¿Funciona? <input checked="" type="checkbox"/> Sí <input type="checkbox"/> No <input type="checkbox"/> | Código de encendido <input checked="" type="checkbox"/> |
| 8. | Faro de niebla (izquierdo) (derecho) | <input checked="" type="checkbox"/> | <input type="checkbox"/> | 72. | Control aire acondicionado | <input checked="" type="checkbox"/> | <input type="checkbox"/> | Cantidad: 1 | Tarjeta <input type="checkbox"/> |
| 9. | Parrilla | <input checked="" type="checkbox"/> | <input type="checkbox"/> | 73. | Control calefacción | <input checked="" type="checkbox"/> | <input type="checkbox"/> | Auto estéreo | |
| 10. | Emblemas | <input checked="" type="checkbox"/> | <input type="checkbox"/> | 74. | Control eléctrico | <input checked="" type="checkbox"/> | <input type="checkbox"/> | Estéreo <input checked="" type="checkbox"/> Sí <input type="checkbox"/> No <input type="checkbox"/> | Tarjeta de circulación |
| 11. | Facia | <input checked="" type="checkbox"/> | <input type="checkbox"/> | 75. | Guanter | <input checked="" type="checkbox"/> | <input type="checkbox"/> | ¿Funciona? <input checked="" type="checkbox"/> Sí <input type="checkbox"/> No <input type="checkbox"/> | Sí <input type="checkbox"/> No <input checked="" type="checkbox"/> |
| 12. | Molduras | <input checked="" type="checkbox"/> | <input type="checkbox"/> | 76. | Consola | <input checked="" type="checkbox"/> | <input type="checkbox"/> | Marca: Chevrolet | |
| 13. | Rejillas de facia | <input checked="" type="checkbox"/> | <input type="checkbox"/> | 77. | Porta vasos | <input checked="" type="checkbox"/> | <input type="checkbox"/> | Adicionales | |
| 14. | Porta placa | <input checked="" type="checkbox"/> | <input type="checkbox"/> | 78. | Encendedor | <input checked="" type="checkbox"/> | <input type="checkbox"/> | Pantalla GPS <input type="checkbox"/> Sí <input type="checkbox"/> No <input type="checkbox"/> Pantalla TV <input type="checkbox"/> Sí <input type="checkbox"/> No <input type="checkbox"/> | |
| 15. | Spoiler | <input checked="" type="checkbox"/> | <input type="checkbox"/> | 79. | Cenicero | <input checked="" type="checkbox"/> | <input type="checkbox"/> | Tarjeta GPS SD <input type="checkbox"/> Sí <input type="checkbox"/> No <input type="checkbox"/> Marca: <i>[Handwritten]</i> | |
| Trasero | | | | 80. | Palanca de velocidades | <input checked="" type="checkbox"/> | <input type="checkbox"/> | TAG <input type="checkbox"/> Sí <input type="checkbox"/> No <input type="checkbox"/> | |
| 16. | Medallón | <input checked="" type="checkbox"/> | <input type="checkbox"/> | 81. | Perilla palanca | <input checked="" type="checkbox"/> | <input type="checkbox"/> | Llantas | |
| 17. | Limpiadores | <input checked="" type="checkbox"/> | <input type="checkbox"/> | 82. | Botones puerta | <input checked="" type="checkbox"/> | <input type="checkbox"/> | Ejemplo: Llantas DD Goodyear GPS II 195/65/14 (3/4, 1/2, 1/4) | |
| 18. | Lámpara stop | <input checked="" type="checkbox"/> | <input type="checkbox"/> | 83. | Asiento delantero (izquierdo) (derecho) | <input checked="" type="checkbox"/> | <input type="checkbox"/> | DD: Royal Black 185/65 R15 1/4 | |
| 19. | Tapa cajuela / quita puerta | <input checked="" type="checkbox"/> | <input type="checkbox"/> | 84. | Coderas | <input checked="" type="checkbox"/> | <input type="checkbox"/> | TD: 185/65 R15 1/4 | |
| 20. | Emblema cajuela | <input checked="" type="checkbox"/> | <input type="checkbox"/> | 85. | Manijas de puertas (2) (4) | <input checked="" type="checkbox"/> | <input type="checkbox"/> | DI: 185/65 R15 1/4 | |
| 21. | Calaveras (2) (4) | <input checked="" type="checkbox"/> | <input type="checkbox"/> | 86. | Bocinas radio | <input checked="" type="checkbox"/> | <input type="checkbox"/> | TI: Bridgestone 185/65 R15 1/4 | |
| 22. | Reflejantes | <input checked="" type="checkbox"/> | <input type="checkbox"/> | 87. | Cinturones de seguridad | <input checked="" type="checkbox"/> | <input type="checkbox"/> | R: 185/65 R15 1/4 | |
| 23. | Defensa | <input checked="" type="checkbox"/> | <input type="checkbox"/> | 88. | Banca de asiento trasero | <input checked="" type="checkbox"/> | <input type="checkbox"/> | ¿Fundas o cubierta? <input type="checkbox"/> Sí <input type="checkbox"/> No <input type="checkbox"/> | |
| 24. | Molduras | <input checked="" type="checkbox"/> | <input type="checkbox"/> | 89. | Respaldo de asiento trasero | <input checked="" type="checkbox"/> | <input type="checkbox"/> | DD: Delantera derecha DI: Delantera izquierda R: Refacción | |
| 25. | Porta placa | <input checked="" type="checkbox"/> | <input type="checkbox"/> | 90. | Cabeceras (1) (2) (3) (4) (5) | <input checked="" type="checkbox"/> | <input type="checkbox"/> | TD: Trasera derecha TI: Trasera izquierda | |
| 26. | Cámara de reversa | <input checked="" type="checkbox"/> | <input type="checkbox"/> | 91. | Alfombra | <input checked="" type="checkbox"/> | <input type="checkbox"/> | | |
| 27. | Spoiler | <input checked="" type="checkbox"/> | <input type="checkbox"/> | 92. | Tapetes (1) (2) (3) (4) | <input checked="" type="checkbox"/> | <input type="checkbox"/> | | |
| 28. | Escape | <input checked="" type="checkbox"/> | <input type="checkbox"/> | Motor | | | | Rines | |
| Lado derecho | | | | 93. | Alternador | <input checked="" type="checkbox"/> | <input type="checkbox"/> | Marca: <i>[Handwritten]</i> | |
| 29. | Salpicadera | <input checked="" type="checkbox"/> | <input type="checkbox"/> | 94. | Amortiguador delantero (izquierdo) (derecho) | <input checked="" type="checkbox"/> | <input type="checkbox"/> | Original Especial No. (1) (2) (3) (4) | |
| 30. | Cuarto luz lateral | <input checked="" type="checkbox"/> | <input type="checkbox"/> | 95. | Amortiguador trasero (izquierdo) (derecho) | <input checked="" type="checkbox"/> | <input type="checkbox"/> | Aleación Acero No. (1) (2) (3) (4) | |
| 31. | Espejo lateral | <input checked="" type="checkbox"/> | <input type="checkbox"/> | 96. | Bandas de motor | <input checked="" type="checkbox"/> | <input type="checkbox"/> | Volante | |
| 32. | Cristal aleta | <input checked="" type="checkbox"/> | <input type="checkbox"/> | 97. | Bayoneta aceite dirección | <input checked="" type="checkbox"/> | <input type="checkbox"/> | Marca: Chevrolet | |
| 33. | Puerta delantera | <input checked="" type="checkbox"/> | <input type="checkbox"/> | 98. | Bayoneta aceite motor | <input checked="" type="checkbox"/> | <input type="checkbox"/> | Original Especial | |
| 34. | Cristal puerta delantera | <input checked="" type="checkbox"/> | <input type="checkbox"/> | 99. | Bayoneta aceite transmisión | <input checked="" type="checkbox"/> | <input type="checkbox"/> | Observaciones | |
| 35. | Manija de puerta delantera | <input checked="" type="checkbox"/> | <input type="checkbox"/> | 100. | Bobina | <input checked="" type="checkbox"/> | <input type="checkbox"/> | <i>[Handwritten signature]</i> | |
| 36. | Puerta trasera | <input checked="" type="checkbox"/> | <input type="checkbox"/> | 101. | Bocina de claxon | <input checked="" type="checkbox"/> | <input type="checkbox"/> | Objetos personales | |
| 37. | Cristal puerta trasera | <input checked="" type="checkbox"/> | <input type="checkbox"/> | 102. | Bomba de agua | <input checked="" type="checkbox"/> | <input type="checkbox"/> | <i>[Handwritten signature]</i> | |
| 38. | Manija de puerta trasera | <input checked="" type="checkbox"/> | <input type="checkbox"/> | 103. | Bomba dirección hidráulica | <input checked="" type="checkbox"/> | <input type="checkbox"/> | Adaptaciones equipo especial | |
| 39. | Cristal costado | <input checked="" type="checkbox"/> | <input type="checkbox"/> | 104. | Boster de frenos | <input checked="" type="checkbox"/> | <input type="checkbox"/> | <i>[Handwritten signature]</i> | |
| 40. | Estribo | <input checked="" type="checkbox"/> | <input type="checkbox"/> | 105. | Cables bujías | <input checked="" type="checkbox"/> | <input type="checkbox"/> | | |
| 41. | Molduras | <input checked="" type="checkbox"/> | <input type="checkbox"/> | 106. | Compresor aire acondicionado | <input checked="" type="checkbox"/> | <input type="checkbox"/> | | |
| Lado izquierdo | | | | 107. | Depósito de chisgueteros | <input checked="" type="checkbox"/> | <input type="checkbox"/> | | |
| 42. | Salpicadera | <input checked="" type="checkbox"/> | <input type="checkbox"/> | 108. | Distribuidor | <input checked="" type="checkbox"/> | <input type="checkbox"/> | | |
| 43. | Cuarto luz lateral | <input checked="" type="checkbox"/> | <input type="checkbox"/> | 109. | Filtro gasolina | <input checked="" type="checkbox"/> | <input type="checkbox"/> | | |
| 44. | Espejo lateral | <input checked="" type="checkbox"/> | <input type="checkbox"/> | 110. | Marcha | <input checked="" type="checkbox"/> | <input type="checkbox"/> | | |
| 45. | Cristal aleta | <input checked="" type="checkbox"/> | <input type="checkbox"/> | 111. | Motor limpiadores | <input checked="" type="checkbox"/> | <input type="checkbox"/> | | |
| 46. | Puerta delantera | <input checked="" type="checkbox"/> | <input type="checkbox"/> | 112. | Motor ventilador | <input checked="" type="checkbox"/> | <input type="checkbox"/> | | |
| 47. | Cristal puerta delantera | <input checked="" type="checkbox"/> | <input type="checkbox"/> | 113. | Porta filtro de aire | <input checked="" type="checkbox"/> | <input type="checkbox"/> | | |
| 48. | Manija de puerta delantera | <input checked="" type="checkbox"/> | <input type="checkbox"/> | 114. | Radiador | <input checked="" type="checkbox"/> | <input type="checkbox"/> | | |
| 49. | Puerta trasera | <input checked="" type="checkbox"/> | <input type="checkbox"/> | 115. | Sistema de inyección | <input checked="" type="checkbox"/> | <input type="checkbox"/> | | |
| 50. | Cristal puerta trasera | <input checked="" type="checkbox"/> | <input type="checkbox"/> | 116. | Transmisión (STDY (AUT)) | <input checked="" type="checkbox"/> | <input type="checkbox"/> | | |
| 51. | Manija de puerta trasera | <input checked="" type="checkbox"/> | <input type="checkbox"/> | 117. | Tapón aceite motor | <input checked="" type="checkbox"/> | <input type="checkbox"/> | | |
| 52. | Cristal costado | <input checked="" type="checkbox"/> | <input type="checkbox"/> | 118. | Tapón radiador | <input checked="" type="checkbox"/> | <input type="checkbox"/> | | |
| 53. | Estribo | <input checked="" type="checkbox"/> | <input type="checkbox"/> | 119. | Tapón depósito líquido de frenos | <input checked="" type="checkbox"/> | <input type="checkbox"/> | | |
| 54. | Molduras | <input checked="" type="checkbox"/> | <input type="checkbox"/> | General | | | | | |
| Cajuela | | | | 120. | Canastilla | <input checked="" type="checkbox"/> | <input type="checkbox"/> | | |
| 55. | Alfombra cartón cajuela | <input checked="" type="checkbox"/> | <input type="checkbox"/> | 121. | Alarma | <input checked="" type="checkbox"/> | <input type="checkbox"/> | | |
| 56. | Birlo de seguridad | <input checked="" type="checkbox"/> | <input type="checkbox"/> | 122. | Tapón de gasolina | <input checked="" type="checkbox"/> | <input type="checkbox"/> | | |
| 57. | Cables pasa corriente | <input checked="" type="checkbox"/> | <input type="checkbox"/> | 123. | Herramientas | <input checked="" type="checkbox"/> | <input type="checkbox"/> | | |
| 58. | Extintidor | <input checked="" type="checkbox"/> | <input type="checkbox"/> | 124. | Sensor de reversa | <input checked="" type="checkbox"/> | <input type="checkbox"/> | | |
| 59. | Gato | <input checked="" type="checkbox"/> | <input type="checkbox"/> | 125. | Quemacocos | <input checked="" type="checkbox"/> | <input type="checkbox"/> | | |
| 60. | Gato hidráulico | <input checked="" type="checkbox"/> | <input type="checkbox"/> | 126. | Toldo | <input checked="" type="checkbox"/> | <input type="checkbox"/> | | |
| 61. | Llave de rueda | <input checked="" type="checkbox"/> | <input type="checkbox"/> | 127. | Gancho de arrastre | <input checked="" type="checkbox"/> | <input type="checkbox"/> | | |
| 62. | Señales de carretera | <input checked="" type="checkbox"/> | <input type="checkbox"/> | 128. | Tapón gancho de arrastre | <input checked="" type="checkbox"/> | <input type="checkbox"/> | | |
| 63. | Tapete cubre llanta | <input checked="" type="checkbox"/> | <input type="checkbox"/> | 129. | Calcomanía de verificación | <input checked="" type="checkbox"/> | <input type="checkbox"/> | | |
| 64. | Tapa sombrerera | <input checked="" type="checkbox"/> | <input type="checkbox"/> | 130. | Tapón birlo | <input checked="" type="checkbox"/> | <input type="checkbox"/> | | |
| | | | | 131. | Tapón <input type="checkbox"/> Centro <input type="checkbox"/> de rueda (1) (2) (3) (4) | <input checked="" type="checkbox"/> | <input type="checkbox"/> | | |

| | | | |
|----------------|-----------------------------|--|--|
| 15. | Spoiler | | |
| Trasero | | | |
| 16. | Medallón | | |
| 17. | Limpiadores | | |
| 18. | Lámpara stop | | |
| 19. | Tapa cajuela / quita puerta | | |
| 20. | Emblema cajuela | | |
| 21. | Calaveras (2) (4) | | |
| 22. | Reflejantes | | |
| 23. | Defensa | | |
| 24. | Molduras | | |
| 25. | Porta placa | | |
| 26. | Cámara de reversa | | |
| 27. | Spoiler | | |
| 28. | Escape | | |

| | | | |
|---------------------|----------------------------|--|--|
| Lado derecho | | | |
| 29. | Salpicadera | | |
| 30. | Cuarto luz lateral | | |
| 31. | Espejo lateral | | |
| 32. | Cristal aleta | | |
| 33. | Puerta delantera | | |
| 34. | Cristal puerta delantera | | |
| 35. | Manija de puerta delantera | | |
| 36. | Puerta trasera | | |
| 37. | Cristal puerta trasera | | |
| 38. | Manija de puerta trasera | | |
| 39. | Cristal costado | | |
| 40. | Estribo | | |
| 41. | Molduras | | |

| | | | |
|-----------------------|----------------------------|--|--|
| Lado izquierdo | | | |
| 42. | Salpicadera | | |
| 43. | Cuarto luz lateral | | |
| 44. | Espejo lateral | | |
| 45. | Cristal aleta | | |
| 46. | Puerta delantera | | |
| 47. | Cristal puerta delantera | | |
| 48. | Manija de puerta delantera | | |
| 49. | Puerta trasera | | |
| 50. | Cristal puerta trasera | | |
| 51. | Manija de puerta trasera | | |
| 52. | Cristal costado | | |
| 53. | Estribo | | |
| 54. | Molduras | | |

| | | | |
|----------------|-------------------------|--|--|
| Cajuela | | | |
| 55. | Alfombra cartón cajuela | | |
| 56. | Birlo de seguridad | | |
| 57. | Cables pasa corriente | | |
| 58. | Extintidor | | |
| 59. | Gato | | |
| 60. | Gato hidráulico | | |
| 61. | Llave de rueda | | |
| 62. | Señales de carretera | | |
| 63. | Tapete cubre llanta | | |
| 64. | Tapa sombrerera | | |

| | | | |
|-----|---|--|--|
| 79. | Cenicero | | |
| 80. | Palanca de velocidades | | |
| 81. | Perilla palanca | | |
| 82. | Botones puerta | | |
| 83. | Asiento delantero (izquierdo) (derecho) | | |
| 84. | Coderas | | |
| 85. | Manijas de puertas (2) (4) | | |
| 86. | Bocinas radio | | |
| 87. | Cinturones de seguridad | | |
| 88. | Banca de asiento trasero | | |
| 89. | Respaldo de asiento trasero | | |
| 90. | Cabeceras (1) (2) (3) (4) (5) | | |
| 91. | Alfombra | | |
| 92. | Tapetes (1) (2) (3) (4) | | |

| | | | |
|--------------|--|--|--|
| Motor | | | |
| 93. | Alternador | | |
| 94. | Amortiguador delantero (izquierdo) (derecho) | | |
| 95. | Amortiguador trasero (izquierdo) (derecho) | | |
| 96. | Bandas de motor | | |
| 97. | Bayoneta aceite dirección | | |
| 98. | Bayoneta aceite motor | | |
| 99. | Bayoneta aceite transmisión | | |
| 100. | Bobina | | |
| 101. | Bocina de claxon | | |
| 102. | Bomba de agua | | |
| 103. | Bomba dirección hidráulica | | |
| 104. | Boster de frenos | | |
| 105. | Cables bujías | | |
| 106. | Compresor aire acondicionado | | |
| 107. | Depósito de chisgueteros | | |
| 108. | Distribuidor | | |
| 109. | Filtro gasolina | | |
| 110. | Marcha | | |
| 111. | Motor limpiadores | | |
| 112. | Motor ventilador | | |
| 113. | Porta filtro de aire | | |
| 114. | Radiador | | |
| 115. | Sistema de inyección | | |
| 116. | Transmisión (STD) (AUT) | | |
| 117. | Tapón aceite motor | | |
| 118. | Tapón radiador | | |
| 119. | Tapón depósito líquido de frenos | | |

| | | | |
|----------------|---|--|--|
| General | | | |
| 120. | Canastilla | | |
| 121. | Alarma | | |
| 122. | Tapón de gasolina | | |
| 123. | Herramientas | | |
| 124. | Sensor de reversa | | |
| 125. | Quemacocos | | |
| 126. | Toldo | | |
| 127. | Gancho de arrastre | | |
| 128. | Tapón gancho de arrastre | | |
| 129. | Calcomanía de verificación | | |
| 130. | Tapón birlo | | |
| 131. | Tapón <input type="checkbox"/> Centro <input type="checkbox"/> de rueda (1) (2) (3) (4) | | |

Estereo Sí No
 ¿Funciona? Sí No
 Marca: Chevrolet

Adicionales
 Pantalla GPS Sí No Pantalla TV Sí No
 Tarjeta GPS SD Sí No Marca:
 TAG Sí No

Llantas **Vida**
 Ejemplo: Llantas DD Goodyear GPS II 195/65/15 (3/4, 1/2, 1/4)
 DD: Royal Black 185/65/15 1/4
 TD: Runho 185/65/15 1/4
 Dt: Black Max K 185/65/15 1/4
 Tl: Bridgestone 185/65/15 1/4
 R: Grifi
 ¿Funda o cubierta? Sí No
 DD: Delantera derecha Dt: Delantera izquierda R: Refacción
 TD: Trasera derecha Tl: Trasera izquierda

Rines
 Marca:
 Original Especial No. (1) (2) (3) (4)
 Aleación Acero No. (1) (2) (3) (4)

Volante
 Marca: Chevrolet
 Original Especial

Observaciones

Objetos personales

Adaptaciones equipo especial

Nota: El equipo que presente la unidad y que no se encuentre en los conceptos señalados, deberá anotarse escribiendo la marca y/o estado de conservación.

Otorgo mi consentimiento a BBVA Seguros México S.A. de C.V., Grupo Financiero BBVA México, para que se traten mis datos personales y patrimoniales, conforme al Aviso de privacidad.

Ricardo Armando Acosta Salazar
 Nombre y firma del interesado

Te solicitamos recoger tus **objetos personales** del vehículo, incluyendo llaveros, para evitar molestias; ya que estos **no serán repuestos en caso de extravío**. Esta forma deberá permanecer en el vehículo para la firma de los responsables, según corresponda. Te pedimos por favor **no sustraer los accesorios originales** (gato, señales de carretera, llave de ruedas, tapetes, etc.). Este inventario será llenado **únicamente cuando el vehículo se encuentre en absoluta posesión de la compañía aseguradora.**

Ricardo Armando Acosta Salazar *Alexis Velázquez E.* *Graco Mexia* *Wladimir Morales B.*
 Nombre y firma del asegurado, tercero o interesado que entrega el vehículo Nombre y firma del ajustador que recibe Razón social de la grúa Nombre y firma del operador de grúa que recibe

SINIESTRO: *B64030267*
OPERADOR: *Israel Zarzosa*
FECHA: *14/05/20*
COLOR: *gris* AÑO: *2020*

MARCA: *Chevrolet* TIPO: *Aveo*
VIN: *LSGHD52H6LD622187* PLACA: *S/P.*

| | SI | NO | DAÑO |
|---------------------|----|----|------|
| BATERÍA | X | | |
| COMPUTADORA MOTOR | X | | |
| ESTEREO | X | | |
| LLANTA DE REFACCIÓN | X | | |

| | SI | NO | DAÑO |
|----------------|----|----|-------------------|
| BOMBA GASOLINA | | | <i>No visible</i> |
| LLAVES | X | | |
| CATALIZADOR | | | X |

| MOTOR | SI | NO | DAÑO |
|-----------------------|----|----|-------------------|
| CAJA DE VELOCIDADES | X | | |
| ALTERNADOR | X | | |
| BAYONETA ACEITE MOTOR | | | X |
| CLAXON | | | X |
| BOMBA AGUA | | | <i>No visible</i> |
| BANDAS MOTOR | | | X |
| SISTEMA FRENOS | X | | |
| CABLES BUJIAS | X | | X |
| BOBINA | | | |
| AIRE ACONDICIONADO | X | | |
| DEPOSITO LIMPIADORES | | | X |
| DIRECCION HIDRAULICA | X | | |
| DISTRIBUIDOR | | | |
| ENCENDIDO ELECTRONICO | X | | |
| GENERADOR | | | |
| MARCHA | | | <i>No visible</i> |
| MONOBLOCK | X | | |
| VENTILADOR | | | X |
| RADIADOR | | | X |
| RADIADOR DE A/C | | | X |
| TANQUE DE GASOLINA | X | | |
| TAPON DE GASOLINA | X | | |
| TAPON DE ACEITE | X | | |
| TAPON RADIADOR | X | | |
| TURBO CARGADOR | | | <i>No visible</i> |

| CAJUELA | SI | NO | DAÑO |
|-----------------------|----|----|------|
| ALFOMBRA | X | | |
| CABLES PASACORRIENTAS | X | | |
| TAPA CAJUELA | X | | |
| HERRAMIENTA | | | X |
| GATO | X | | |
| LLAVE DE RUEDA | X | | |
| SEÑALES DE CARRETERA | | | X |

| PARTE FRONTAL | SI | NO | DAÑO |
|--------------------|----|----|------|
| BRÁZOS LIMPIADORES | X | | |
| COFRE | | | X |
| CUARTOS DE LUZ | | | X |
| DEFENSA DELANTERA | | | X |
| FAROS | | | X |
| BALASTRAS | | | X |
| BULBOS | | | X |
| FAROS DE NIEBLA | | | X |
| PARABRISAS | X | | |
| PARRILLA | X | | |
| PLUMAS LIMPIADORES | X | | |
| PORTAPLACA | X | | |

| PARTE TRASERA | SI | NO | DAÑO |
|-------------------|----|----|------|
| CALAVERAS | | | X |
| BULBOS | X | | |
| CAJUELA | | | X |
| DEFENSA TRASERA | | | X |
| LIMPIADOR | | | X |
| MEDALLON | X | | |
| PORTAPLACA | X | | |
| SISTEMA DE ESCAPE | X | | |

| GENERAL | SI | NO | DAÑO |
|--------------------|----|----|------|
| OBJETOS PERSONALES | | | X |
| SPOILERS | | | X |
| FUSIBLES | X | | |
| PLACAS | X | | |
| RINES | X | | |
| ALARMA | | | X |
| EXTINGUIDOR | | | X |
| ANTENA | X | | |
| PLACA VIN | X | | |
| KILOMETRAJE | X | | |
| CANASTILLA | | | X |
| ADAPTACION | | | X |

| INTERIOR | SI | NO | DAÑO |
|------------------------|----|----|-------------------|
| ALFOMBRA | X | | |
| ASIENTOS DELANTEROS | X | | |
| ASIENTOS TRASEROS | | | |
| BOCINAS | | | <i>No visible</i> |
| BOLSA DE AIRE | | | |
| CABECERAS | | | |
| CENICEROS | | | X |
| GUANTERA | | | |
| CINT. SEGURIDAD | X | | |
| CLAXON | | | |
| CODERAS | X | | |
| CONSOLA | X | | |
| CONTROL A/C | X | | |
| DEFROSTER | | | X |
| ENCENDEDOR | | | X |
| ESPEJO RETROVISOR | X | | |
| INSTRUMENTOS TABLERO | X | | |
| LUZ INTERIOR | X | | |
| LUZ STOP | X | | |
| MANIJAS | X | | |
| PALANCA DE VELOCIDADES | X | | |
| RELOJ | | | X |
| SEGUROS ELECTRICOS | X | | |
| TABLERO | X | | |
| TAPETES | X | | |
| ELEVADORES ELECTRICOS | X | | |
| VESTIDURAS | X | | |
| VOLANTE | X | | |
| VISERAS | X | | |

| COSTADO IZQUIERDO | SI | NO | DAÑO |
|------------------------------------|----|----|------|
| ALETAS | X | | |
| COSTADOS | | | X |
| ESPEJO EXTERIOR | | | X |
| ESTRIBO | | | X |
| MANIJAS EXTERIORES | X | | |
| MOLDURAS | | | X |
| PUERTA DELANTERA | | | X |
| PUERTA TRASERA | | | X |
| SALPICADERA | | | X |
| LLANTAS | X | | |
| TAPONES DE RUEDAS O CENTROS DE RIN | X | | |
| VIDRIOS LATERALES | X | | |

| COSTADO DERECHO | SI | NO | DAÑO |
|------------------------------------|----|----|------|
| ALETAS | X | | |
| COSTADOS | | | X |
| ESPEJO EXTERIOR | | | X |
| ESTRIBO | | | X |
| MANIJAS EXTERIORES | X | | |
| MOLDURAS | | | X |
| PUERTA DELANTERA | | | X |
| PUERTA TRASERA | | | X |
| SALPICADERA | | | X |
| LLANTAS | X | | |
| TAPONES DE RUEDAS O CENTROS DE RIN | X | | |
| VIDRIOS LATERALES | X | | |

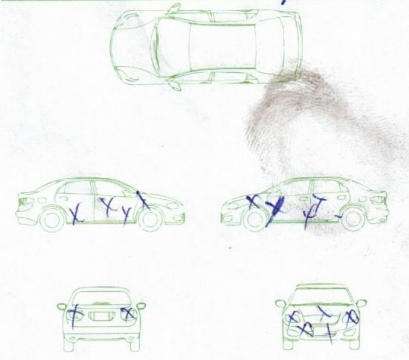

OBSERVACIONES:

DOCUMENTOS:

ELABORA: *Fernando Mesa* NOMBRE Y FIRMA

ENTRE: *Israel Zarzosa* NOMBRE Y FIRMA

RECIBE: *Fernando Mesa* NOMBRE Y FIRMA