

MARCA: BYD
VIN: LGXCE4CC4R0D13992

TIPO: DOLPHIN
PLACA: S/P.

SINIESTRO: 965144066
OPERADOR: EDWIN LEON
FECHA: 21/05/26
COLOR: BLANCO AÑO: 2024

AOTS BBVA 0152

	SI	NO	DAÑO
BATERIA	X		
COMPUTADORA MOTOR	X		N/V
ESTEREO	X		
LLANTA DE REFACCIÓN			X

	SI	NO	DAÑO
BOMBA GASOLINA			X
LLAVES	X		
CATALIZADOR			NO/visible

MOTOR	SI	NO	DAÑO
CAJA DE VELOCIDADES	X		
ALTERNADOR	X		
BAYONETA ACEITE MOTOR			N/V
CLAXON	X		
BOMBA AGUA	X		
BANDAS MOTOR			N/V
SISTEMA FRENOS	X		
CABLES BUJIAS			N/V
BOBINA	X		
AIRE ACONDICIONADO			N/V
DEPOSITO LIMPIADORES			N/V
DIRECCION HIDRAULICA	X		
DISTRIBUIDOR	X		
ENCENDIDO ELECTRONICO	X		
GENERADOR	X		
MARCHA	X		
MONOBLOCK	X		
VENTILADOR	X		
RADIADOR			X
RADIADOR DE A/C			X
TANQUE DE GASOLINA	/	X	
TAPON DE GASOLINA		X	
TAPON DE ACEITE			N/V
TAPON RADIADOR	X		
TURBO CARGADOR			X

CAJUELA	SI	NO	DAÑO
ALFOMBRA			X
CABLES PASACORRIENTERAS			X
TAPA CAJUELA			X
HERRAMIENTA			X
GATO			X
LLAVE DE RUEDA			X
SEÑALES DE CARRETERA			X

PARTE FRONTAL	SI	NO	DAÑO
BRAZOS LIMPIADORES	X		
COFRE			X
CUARTOS DE LUZ	X		
DEFENSA DELANTERA	X		
FAROS			X
BALASTRAS			X
BULBOS			X
FAROS DE NIEBLA			X
PARABRISAS	X		
PARRILLA			X
PLUMAS LIMPIADORES	X		
PORTAPLACA			X

PARTE TRASERA	SI	NO	DAÑO
CALAVERAS			X
BULBOS			X
CAJUELA			X
DEFENSA TRASERA			X
LIMPIADOR			X
MEDALLON			X
PORTAPLACA	X		
SISTEMA DE ESCAPE	X		

GENERAL	SI	NO	DAÑO
OBJETOS PERSONALES			X
SPOILERS			X
FUSIBLES	X		
PLACAS			X
RINES	X		
ALARMA	X		
EXTINGUIDOR			X
ANTENA	X		
PLACA VIN	X		
KILOMETRAJE			N/V
CANASTILLA			X
ADAPTACIÓN			X

DOCUMENTOS:

COSTADO IZQUIERDO	SI	NO	DAÑO
ALETAS			X
COSTADOS			X
ESPEJO EXTERIOR			X
ESTRIBO			X
MANIJAS EXTERIORES	X		
MOLDURAS			X
PUERTA DELANTERA	X		
PUERTA TRASERA	X		
SALPICADERA			X
LLANTAS	X		
TAPONES DE RUEDAS O CENTROS DE RIN	X		
VIDRIOS LATERALES	X		

COSTADO DERECHO	SI	NO	DAÑO
ALETAS			X
COSTADOS			X
ESPEJO EXTERIOR			X
ESTRIBO			X
MANIJAS EXTERIORES	X		
MOLDURAS			X
PUERTA DELANTERA	X		
PUERTA TRASERA	X		
SALPICADERA			X
LLANTAS	X		
TAPONES DE RUEDAS O CENTROS DE RIN	X		
VIDRIOS LATERALES	X		

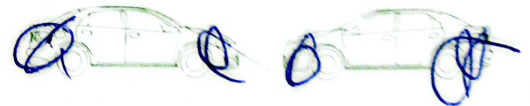
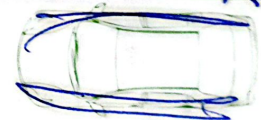

OBSERVACIONES:
vehículo eléctrico

INTERIOR	SI	NO	DAÑO
ALFOMBRA	X		
ASIENTOS DELANTEROS	X		
ASIENTOS TRASEROS	X		
BOCINAS	X		
BOLSA DE AIRE	X		
CABECERAS	X		
CENICEROS			X
GUANTERA	X		
CINT. SEGURIDAD	X		
CLAXON	X		
CODERAS	X		
CONSOLA	X		
CONTROL A/C	X		
DEFROSTER	X		
ENCENDEDOR	X		
ESPEJO RETROVISOR	X		
INSTRUMENTOS TABLERO	X		
LUZ INTERIOR	X		
LUZ STOP	X		
MANIJAS	X		
PALANCA DE VELOCIDADES	X		
RELOJ			X
SEGUROS ELECTRICOS	X		
TABLERO	X		
TAPETES	X		
ELEVADORES ELECTRICOS	X		
VESTIDURAS			X
VOLANTE	X		
VISERAS	X		

ELABORA  NOMBRE Y FIRMA	ENTREGA  NOMBRE Y FIRMA	RECIBE  NOMBRE Y FIRMA
------------------------------------------------------------------------------------------------------------------	-------------------------------------------------------------------------------------------------------------------	-------------------------------------------------------------------------------------------------------------------

INVENTARIO VEHÍCULO

RESGUARDO(CCAO): HUB 10/18/19 TRASLADO(PROV): _____

NOTBO039

MARCA: <u>BYD</u>	TIPO: <u>DOBLE</u>
VIN: <u>LGXCE4CC4B0013992</u>	PLACA: <u>NO</u>
SINIESTRO: <u>B65144016</u>	ASEGURADORA: <u>BBVA</u>
FECHA: <u>20-10-26</u> COLOR: <u>Blanco</u>	AÑO: <u>2024</u>

	SI	NO	DAÑO
BATERIA	X		
COMPUTADORA MOTOR	X		
ESTEREO	X		
LLANTA DE REFACCION	X		X
BOMBA GASOLINA	X		
LLAVES	X		
CATALIZADOR	X		

MOTOR	SI	NO	DAÑO
CAJA DE VELOCIDADES	X		
ALTERNADOR	X		
BAYONETA ACEITE MOTOR	X		X
CLAXON	X		
BOMBA AGUA	X		X
BANDAS MOTOR	X		X
SISTEMA FRENOS	X		
CABLES BUJIAS	X		
BOBINA	X		
AIRE ACONDICIONADO	X		
DEPOSITO LIMPIADORES	X		
DIRECCION HIDRAULICA	X		
DISTRIBUIDOR	X		
ENCENDIDO ELECTRONICO	X		
GENERADOR	X		
MARCHA	X		X
MONOBLOCK	X		X
VENTILADOR	X		X
RADIADOR	X		X
RADIADOR DE A/C	X		X
TANQUE DE GASOLINA	X		
TAPON DE GASOLINA	X		
TAPON DE ACEITE	X		
TAPON RADIADOR	X		
TURBO CARGADOR	X		X

PARTE FRONTAL	SI	NO	DAÑO
BRAZOS LIMPIADORES	X		
COFRE	X		
CUARTOS DE LUZ	X		X
DEFENSA DELANTERA	X		X
FAROS	X		X
BALASTRAS	X		X
BULBOS	X		X
FAROS DE NIEBLA	X		X
PARABRISAS	X		X
PARRILLA	X		X
PLUMAS LIMPIADORES	X		X
PORTAPLACA	X		X

PARTE TRASERA	SI	NO	DAÑO
CALAVERAS	X		X
BULBOS	X		X
CAJUELA	X		X
DEFENSA TRASERA	X		X
LIMPIADOR	X		X
MEDALLON	X		X
PORTAPLACA	X		X
SISTEMA DE ESCAPE	X		X

CAJUELA	SI	NO	DAÑO
ALFOMBRA	X		
CABLES PASACORRIENTES	X		X
TAPA CAJUELA	X		
HERRAMIENTA	X		
GATO	X		
LLAVE DE RUEDA	X		
SEÑALES DE CARRETERA	X		

GENERAL	SI	NO	DAÑO
OBJETOS PERSONALES	X		
SPOILERS	X		
FUSIBLES	X		X
PLACAS	X		X
RINES	X		X
ALARMA	X		X
EXTINGUIDOR	X		X
ANTENA	X		X
PLACA VIN	X		X
KILOMETRAJE	X		X
CANASTILLA	X		X
ADAPTACION	X		X

COSTADO IZQUIERDO	SI	NO	DAÑO
ALETAS	X		X
COSTADOS	X		X
ESPEJO EXTERIOR	X		X
ESTRIBO	X		X
MANIJAS EXTERIORES	X		X
MOLDURAS	X		X
PUERTA DELANTERA	X		X
PUERTA TRASERA	X		X
SALPICADERA	X		X
LLANTAS	X		X
TAPONES DE RUEDA O CENTROS DE RIN	X		X
VIDRIOS LATERALES	X		X

COSTADO DERECHO	SI	NO	DAÑO
ALETAS	X		X
COSTADOS	X		X
ESPEJO EXTERIOR	X		X
ESTRIBO	X		X
MANIJAS EXTERIORES	X		X
MOLDURAS	X		X
PUERTA DELANTERA	X		X
PUERTA TRASERA	X		X
SALPICADERA	X		X
LLANTAS	X		X
TAPONES DE RUEDA O CENTROS DE RIN	X		X
VIDRIOS LATERALES	X		X

INTERIOR	SI	NO	DAÑO
ALFOMBRA	X		
ASIENTOS DELANTEROS	X		
ASIENTOS TRASEROS	X		
BOCINAS	X		
BOLSA DE AIRE	X		
CABECERAS	X		
CENICEROS	X		
GUANTERA	X		
CINT. SEGURIDAD	X		
CLAXON	X		
CODERAS	X		
CONSOLA	X		
CONTROL A/C	X		
DEFROSTER	X		
ENCENDEDOR	X		
ESPEJO RETROVISOR	X		
INSTRUMENTOS TABLERO	X		
LUZ INTERIOR	X		
LUZ STOP	X		
MANIJAS	X		
PALANCA DE VELOCIDADES	X		
RELOJ	X		
SEGUROS ELECTRICOS	X		
TABLERO	X		
TAPETES	X		
ELEVADORES ELECTRICOS	X		
VESTIDURAS	X		
VOLANTE	X		
VISERAS	X		X



OBSERVACIONES: motor eléctrico

ELABORA	ENTREGA	RECIBE
<u>Admón Acuzmaniz</u>	<u>Francisco Beltrán</u>	<u>Admón Acuzmaniz</u>
NOMBRE Y FIRMA	NOMBRE Y FIRMA	NOMBRE Y FIRMA

INVENTARIO VALIDO SÓLO CON LAS TRES FIRMAS

ORIGINAL

06:59

Aviso de Privacidad

En BBVA Seguros México, Sociedad Anónima de Capital Variable, Grupo Financiero BBVA México, con domicilio en Avenida Paseo de la Reforma Número 510, Colonia Juárez, Alcaldía Cuauhtémoc, Código Postal 06600, CDMX, recabamos tus datos personales con la finalidad de verificar tu identidad, administrar, operar y dar seguimiento a los productos y servicios que solicitas o contratas con nosotros. Consulta el Aviso de Privacidad Integral en cualquiera de nuestras sucursales y en bbva.mx

La presente información se formula de conformidad con lo establecido en los artículos 69 y 70 de la Ley sobre el Contrato de Seguro, así como las condiciones generales del Contrato de Seguro que el usuario tiene celebrado con BBVA Seguros México S.A. de C.V., Grupo Financiero BBVA México.

Datos del siniestro

Este pase vence 30 días después de su fecha de expedición.

Número de siniestro: B65141066	Número de póliza: 844CS808LK	Inciso / Certificado: 000001	Placas: 89F724
Marca: BYD	Submarca: Dolphin	Tipo: hatchback	Modelo: 2024
Nombre del ajustador: Julio Cesar Torres S.	Claves: X264	Fotos: X264	Aplica deducible: <input checked="" type="checkbox"/> Sí <input type="checkbox"/> No \$11,600
Atención a: <input checked="" type="checkbox"/> Asegurado <input type="checkbox"/> Afectado N°	Nombre del interesado: Alan Arturo Cordero Corona	Celular: 55-3021-12-66	Correo electrónico: alanarturoc98@gmail.com

IMPORTANTE

Con base en la cláusula VI, inciso 1, letra C (obligaciones del asegurado) de las condiciones de la póliza arriba citada, acepto pagar incondicionalmente a la orden de BBVA Seguros México S.A. de C.V., Grupo Financiero BBVA México o a quien(es) legalmente correspondan todos los daños originados en este siniestro y que hayan sido pagados por esta, en caso de no encontrarse vigente o cancelada la póliza mencionada.

Daños del siniestro

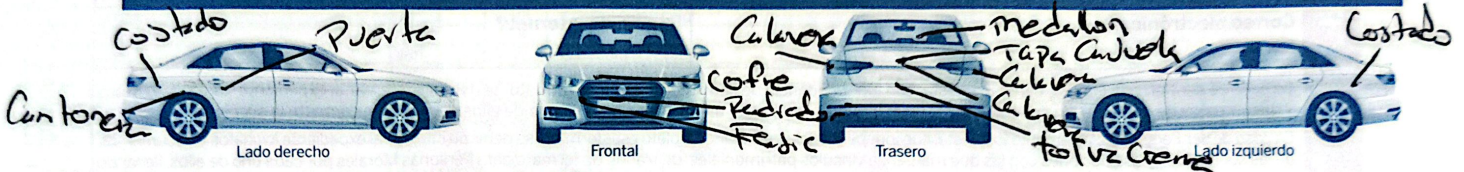

Daños mecánicos, interiores de vehículo y bastidores:

Cualquier irregularidad identificada en la realización del siniestro o durante el trámite de su indemnización; situación de dolo o mala fe, así como la falsa o inexacta declaración del beneficiario (tercero) o el asegurado, con el objetivo de hacer incurrir en un error a la institución dejará sin efectos el presente documento. Ley sobre el contrato del seguro. Artículo 70. Las obligaciones de la empresa quedarán extinguidas si demuestra que el asegurado, el beneficiario o los representantes de ambos, con el fin de hacerla incurrir en error, disimulan o declaran inexactamente hechos que excluyen o podrían restringir dichas obligaciones.

Daños preexistentes

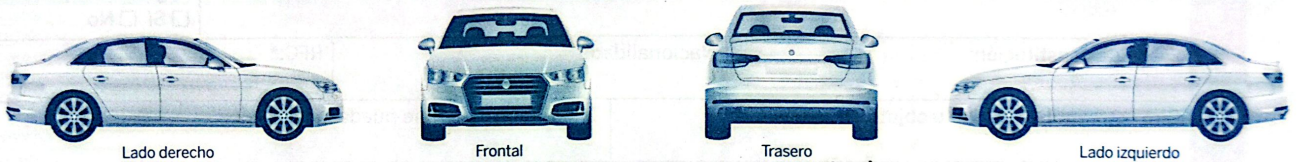

Daños mecánicos, interiores de vehículo y bastidores: Melancia por Colisión

Datos depósito deducible Banco: BBVA Cuenta / Convenio: 617482 Referencia 1: <u>Escriba el número de siniestro sin la letra B</u> Referencia 2: <u>Deducible</u> <small>El comprobante de pago se deberá presentar al momento de recibir su vehículo en la agencia o en el taller; en caso de necesitar comprobante fiscal de su deducible, favor de comunicarse al Centro nacional de atención a clientes.</small>	Fecha de expedición: <u>03/09/26</u> Lugar de expedición: <u>CDMX</u> Firma del ajustador:
-------------------------------------------------------------------------------------------------------------------------------------------------------------------------------------------------------------------------------------------------------------------------------------------------------------------------------------------------------------------------------------------------------------------------------------------	--------------------------------------------------------------------------------------------------

Datos del taller (opción exclusiva para asegurados y sujeto a políticas vigentes)

Nombre del taller: BYD Talrepan 16	Domicilio (calle, número exterior / interior, colonia, teléfonos): AV Mario Colin 24 Col Centro
Número de pase: 2026039272	55 94200002

Si el vehículo del tercero afectado presenta daños mecánicos se asignará a centro de valuación y/o taller en convenio solo para efectos de valuación. La valuación de los daños se realizará de acuerdo al costo de refacciones y mano de obra a la fecha en que se dio por aceptada esta Autorización de servicio por el interesado y el ajustador. El ajustador no determina el monto ni la magnitud de los daños, cambio y/o reparación de piezas, el tiempo de reparación ni la entrega de vehículo. Los daños marcados en esta Autorización de servicio están sujetos a revisión.

<p>Alan Arturo Cordero Corona Nombre y firma del interesado</p> <p>Otorgo mi consentimiento a BBVA Seguros México S.A. de C.V., Grupo Financiero BBVA México, para que se traten mis datos personales y patrimoniales, conforme al Aviso de privacidad.</p>	
<p style="text-align: center;">Indemnización de daños</p> <p>Nombre y firma del interesado</p> <p><small>El suscrito propietario y/o responsable del vehículo respecto del que se otorgó esta autorización de servicio, aceptó el pago de la indemnización con base en la valuación realizada por BBVA Seguros México S.A. de C.V., Grupo Financiero BBVA México, y de acuerdo a los daños marcados en el presente documento autorizó desarmar en caso de ser necesario, en el centro de valuación integral o taller designado por la compañía para un presupuesto mecánico.</small></p>	<p style="text-align: center;">Asignación de taller</p> <p>Alan Arturo Cordero Corona Nombre y firma del interesado</p> <p><small>El suscrito propietario y/o responsable del vehículo respecto del que se otorgó esta autorización, autorizó expresamente la reparación del mismo con los datos señalados en el presente documento, en el taller designado por BBVA Seguros México S.A. de C.V., Grupo Financiero BBVA México. (Opción solo para asegurados).</small></p>

¿Dudas, comentarios, aclaraciones o quejas?

atencionclientes.mx@bbva.com

Favor de indicar en el "asunto" del correo el número de siniestro.

Nota: El equipo que presente...

Centro nacional de atención a clientes

Asegurados: 800 90 21 300 Afectados: 800 83 62 003

Atención de lunes a viernes de 08:30 a 18:30 horas.

Aviso de Privacidad

En BBVA Seguros México, Sociedad Anónima de Capital Variable, Grupo Financiero BBVA México, con domicilio en Avenida Paseo de la Reforma Número 510, Colonia Juárez, Alcaldía Cuauhtémoc, Código Postal 06600, CDMX, recibimos tus datos personales con la finalidad de verificar tu identidad, administrar, operar y dar seguimiento a los productos y servicios que solicitas o contratas con nosotros. Consulta el Aviso de Privacidad Integral en cualquiera de nuestras sucursales y en bbva.mx

La presente información se formula de conformidad con lo establecido en los artículos 69 y 70 de la Ley sobre el Contrato de Seguro, así como las condiciones generales del Contrato de Seguro que el usuario tiene celebrado con BBVA Seguros México S.A. de C.V. Grupo Financiero BBVA México.

Número de siniestro: B65144066	Marca: BVD	Modelo: 2024	Número de serie: LGXCE4CC4P001399Z
Placa: 844C580BLK	Inciso / certificado: 000001	Color: Blanco	
Lugar: CDMX	Fecha: 03/05/26	Cantidad de placas: 2	Kilometraje: 2684770
Atención a: <input type="checkbox"/> Asegurado <input type="checkbox"/> Afectado no	Nombre del interesado: Alan Arturo González Corona	Correo electrónico: alanarthurgo98@gmail.com	

No.	Inventario	Sí	No	No.	Inventario	Sí	No	Inventario
-----	------------	----	----	-----	------------	----	----	------------

Delantero			
1	Parabrisas	✓	
2	Brazos de limpiadores	✓	
3	Plumas limpiadoras	✓	
4	Cofre	✓	
5	Cuartos de luz	✓	
6	Faro principal (izquierdo) (derecho)	✓	
7	Focos <input type="checkbox"/> Halógeno <input type="checkbox"/> Xenón <input type="checkbox"/> Led	✓	
8	Faro de niebla (izquierdo) (derecho)	✓	
9	Parrilla	✓	
10	Emblemas	✓	
11	Facia	✓	
12	Molduras	✓	
13	Rejillas de facia	✓	
14	Porta placa	✓	
15	Spoiler	✓	

Interior			
65	Cielo de toldo	✓	
66	Luz interior	✓	
67	Espejo retrovisor	✓	
68	Viseras	✓	
69	Tablero	✓	
70	Switch de encendido (start / stop engine)	✓	
71	Botones de estéreo	✓	
72	Control aire acondicionado	✓	
73	Control calefacción	✓	
74	Control eléctrico	✓	
75	Guantera	✓	
76	Consola	✓	
77	Porta vasos	✓	
78	Encendedor	✓	
79	Cenicero	✓	
80	Palanca de velocidades	✓	
81	Perilla palanca	✓	
82	Botones puerta	✓	
83	Asiento delantero (izquierdo) (derecho)	✓	
84	Coderas	✓	
85	Manijas de puertas (2)	✓	
86	Bocinas radio	✓	
87	Cinturones de seguridad	✓	
88	Banca de asiento trasero	✓	
89	Respaldo de asiento trasero	✓	
90	Cabeceras (1) (2) (3)	✓	
91	Alfombra	✓	
92	Tapetes (1) (2) (3)	✓	

Otros	
Computadora ¿Es visible? <input checked="" type="checkbox"/> Sí <input type="checkbox"/> No Observaciones:	Batería ¿Es visible? <input checked="" type="checkbox"/> Sí <input type="checkbox"/> No Marca:
Llaves Llave de encendido ¿Funciona? <input checked="" type="checkbox"/> Sí <input type="checkbox"/> No Cantidad:	Tipo de llaves Normal <input type="checkbox"/> Código de encendido <input checked="" type="checkbox"/> Tarjeta <input type="checkbox"/>
Auto estéreo Estéreo <input checked="" type="checkbox"/> Sí <input type="checkbox"/> No ¿Funciona? <input checked="" type="checkbox"/> Sí <input type="checkbox"/> No Marca:	Tarjeta de circulación Sí <input type="checkbox"/> No <input checked="" type="checkbox"/>

Trasero			
16	Medallón	✓	
17	Limpiadores	✓	
18	Lámpara stop	✓	
19	Tapa cajuela / quita puerta	✓	
20	Emblema cajuela	✓	
21	Calaveras (2)	✓	
22	Reflejantes	✓	
23	Defensa	✓	
24	Molduras	✓	
25	Porta placa	✓	
26	Cámara de reversa	✓	
27	Spoiler	✓	
28	Escape	✓	

Motor			
93	Alternador	✓	
94	Amortiguador delantero (izquierdo) (derecho)	✓	
95	Amortiguador trasero (izquierdo) (derecho)	✓	
96	Bandas de motor	✓	
97	Bayoneta aceite dirección	✓	
98	Bayoneta aceite motor	✓	
99	Bayoneta aceite transmisión	✓	
100	Bobina	✓	
101	Bocina de cláxon	✓	
102	Bomba de agua	✓	
103	Bomba dirección hidráulica	✓	
104	Boster de frenos	✓	
105	Cables bujías	✓	
106	Compresor aire acondicionado	✓	
107	Depósito de chisqueteros	✓	
108	Distribuidor	✓	
109	Filtro gasolina	✓	
110	Marcha	✓	
111	Motor limpiadores	✓	
112	Motor ventilador	✓	
113	Porta filtro de aire	✓	
114	Radiador	✓	
115	Sistema de inyección	✓	
116	Transmisión (STD) (AUT)	✓	
117	Tapón aceite motor	✓	
118	Tapón radiador	✓	
119	Tapón depósito líquido de frenos	✓	

Adicionales	
Pantalla GPS <input checked="" type="checkbox"/> Sí <input type="checkbox"/> No	Pantalla TV <input type="checkbox"/> Sí <input checked="" type="checkbox"/> No
Tarjeta GPS SD <input type="checkbox"/> Sí <input checked="" type="checkbox"/> No	Marca:
TAG <input type="checkbox"/> Sí <input checked="" type="checkbox"/> No	

Lado derecho			
29	Salpicadera	✓	
30	Cuarto luz lateral	✓	
31	Espejo lateral	✓	
32	Cristal aleta	✓	
33	Puerta delantera	✓	
34	Cristal puerta delantera	✓	
35	Manija de puerta delantera	✓	
36	Puerta trasera	✓	
37	Cristal puerta trasera	✓	
38	Manija de puerta trasera	✓	
39	Cristal costado	✓	
40	Estribo	✓	
41	Molduras	✓	

Llantas	Vida
Ejemplo: Llantas DD Goodyear GPS II 195/65/14	(3/4, 1/2, 1/4)
DD: <input checked="" type="checkbox"/>	
TD: <input checked="" type="checkbox"/>	
DI: <input checked="" type="checkbox"/>	
TI: <input checked="" type="checkbox"/>	
R: <input checked="" type="checkbox"/>	
¿Fundas o cubiertas? <input checked="" type="checkbox"/> Sí <input type="checkbox"/> No	
DD: Delantera derecha	DI: Delantera izquierda
TD: Trasera derecha	TI: Trasera izquierda

Lado izquierdo			
42	Salpicadera	✓	
43	Cuarto luz lateral	✓	
44	Espejo lateral	✓	
45	Cristal aleta	✓	
46	Puerta delantera	✓	
47	Cristal puerta delantera	✓	
48	Manija de puerta delantera	✓	
49	Puerta trasera	✓	
50	Cristal puerta trasera	✓	
51	Manija de puerta trasera	✓	
52	Cristal costado	✓	
53	Estribo	✓	
54	Molduras	✓	

Rines	
Marca:	
Original <input checked="" type="checkbox"/> Especial <input type="checkbox"/>	No. (1) (2) (3) (4) <input checked="" type="checkbox"/>
Aluminio <input checked="" type="checkbox"/> Acero <input type="checkbox"/>	No. (1) (2) (3) (4) <input checked="" type="checkbox"/>

Cajuela			
55	Alfombra cartón cajuela	✓	
56	Birlo de seguridad	✓	
57	Cables pasa corriente	✓	
58	Extintidor	✓	
59	Gato	✓	
60	Gato hidráulico	✓	
61	Llave de rueda	✓	
62	Señales de carretera	✓	
63	Tapete cubre llanta	✓	
64	Tapa sombrerera	✓	

General			
120	Canastilla	✓	
121	Alarma	✓	
122	Tapón de gasolina	✓	
123	Herramientas	✓	
124	Sensor de reversa	✓	
125	Quemacocos	✓	
126	Toldo	✓	
127	Gancho de arrastre	✓	
128	Tapón gancho de arrastre	✓	
129	Calcomanía de verificación	✓	
130	Tapón birlo	✓	
131	Tapón Centro <input type="checkbox"/> de rueda (1) (2) (3) (4) <input checked="" type="checkbox"/>	✓	

Volante	
Marca:	
Original <input checked="" type="checkbox"/> Especial <input type="checkbox"/>	

Observaciones	

Objetos personales	

Adaptaciones equipo especial	

Nota: El equipo que presente la unidad y que no se encuentre en los conceptos señalados, deberá anotarse escribiendo la marca y/o estado de conservación.

Otorgo mi consentimiento a BBVA Seguros México S.A. de C.V., Grupo Financiero BBVA México, para que se traten mis datos personales y patrimoniales, conforme al Aviso de privacidad.

Alan Arturo González Corona
Nombre y firma del interesado

Te solicitamos recoger tus objetos personales del vehículo, incluyendo llaveros, para evitar molestias; ya que estos no serán repuestos en caso de extravío. Esta forma deberá permanecer en el vehículo para la firma de los representantes, según corresponda. Te pedimos por favor no retirar las accesorios originales (gato, señales de carretera, llave de rueda, gato hidráulico, etc.).