

MARCA: MITSUBISHI

TIPO: LANCER

VIN: JE3AJ26EG5U036706

PLACA: LSC-551-C

SINIESTRO: B69819866

OPERADOR: EDWIN LEON

FECHA: 16-06-26

COLOR: NEGRO

AÑO: 2005

SI NO DAÑO

DAÑO

G-Forza S-88VA

SI NO DAÑO

DAÑO

BATERÍA	X		
COMPUTADORA MOTOR	X		
ESTEREO	X		
LLANTA DE REFACCIÓN	X		

BOMBA GASOLINA	X		
LLAVES	X		
CATALIZADOR	X		

AUTO-0246

MOTOR SI NO DAÑO

CAJA DE VELOCIDADES	X		
ALTERNADOR	X		
BAYONETA ACEITE MOTOR	X		
CLAXON	X		
BOMBA AGUA	X		
BANDAS MOTOR	X		
SISTEMA FRENOS	X		
CABLES BUJIAS	X		
BOBINA	X		
AIRE ACONDICIONADO	X		
DEPOSITO LIMPIADORES	X		
DIRECCION HIDRAULICA	X		
DISTRIBUIDOR	X		
ENCENDIDO ELECTRONICO	X		
GENERADOR	X	X	
MARCHA	X		
MONOBLOCK	X		
VENTILADOR	X		
RADIADOR	X		
RADIADOR DE A/C	X		
TANQUE DE GASOLINA	X		
TAPON DE GASOLINA	X		
TAPON DE ACEITE	X		
TAPON RADIADOR	X		
TURBO CARGADOR			X

CAJUCLA SI NO DAÑO

ALFOMBRA	X		
CABLES PASACORRIENTERAS	X	X	
TAPA CAJUCLA	X		
HERRAMIENTA		X	
GATO	X		
LLAVE DE RUEDA		X	
SEÑALES DE CARRETERA			X

PARTE FRONTAL SI NO DAÑO

BRAZOS LIMPIADORES	X		
COFRE			X
CUARTOS DE LUZ			X
DEFENSA DELANTERA			X
FAROS			X
BALASTRAS		X	
BULBOS			X
FAROS DE NIEBLA		X	
PARABRISAS	X		
PARRILLA			X
PLUMAS LIMPIADORES	X		
PORTAPLACA		X	

PARTE TRASERA SI NO DAÑO

CALAVERAS			X
BULBOS			X
CAJUCLA			X
DEFENSA TRASERA			X
LIMPIADOR		X	
MEDALLON	X		
PORTAPLACA		X	
SISTEMA DE ESCAPE	X		

GENERAL SI NO DAÑO

OBJETOS PERSONALES		X	
SPOILERS		X	
FUSIBLES		X	
PLACAS		X	
RINES		X	
ALARMA		X	
EXTINGUIDOR		X	
ANTENA		X	
PLACA VIN		X	
KILOMETRAJE		X	
CANASTILLA		X	
ADAPTACIÓN		X	

DOCUMENTOS:

COSTADO IZQUIERDO SI NO DAÑO

ALETAS			X
COSTADOS			X
ESPEJO EXTERIOR	X		
ESTRIBO		X	
MANIJAS EXTERIORES			X
MOLDURAS		X	
PUERTA DELANTERA			X
PUERTA TRASERA			X
SALPICADERA			X
LLANTAS	X		
TAPONES DE RUEDAS O CENTROS DE RIN		X	
VIDRIOS LATERALES	X		

COSTADO DERECHO SI NO DAÑO

ALETAS			X
COSTADOS			X
ESPEJO EXTERIOR	X		
ESTRIBO		X	
MANIJAS EXTERIORES			X
MOLDURAS		X	
PUERTA DELANTERA			X
PUERTA TRASERA			X
SALPICADERA			X
LLANTAS	X		
TAPONES DE RUEDAS O CENTROS DE RIN		X	
VIDRIOS LATERALES	X		

INTERIOR SI NO DAÑO

ALFOMBRA	X		
ASIENTOS DELANTEROS	X		
ASIENTOS TRASEROS	X		
BOCINAS	X		
BOLSA DE AIRE	X		
CABECERAS	X		
CENICEROS	X	X	
GUANTERA	X		
CINT. SEGURIDAD	X		
CLAXON	X		
CODERAS	X		
CONSOLA	X		
CONTROL A/C	X		
DEFROSTER	X		
ENCENDEDOR	X		
ESPEJO RETROVISOR	X		
INSTRUMENTOS TABLERO	X		
LUZ INTERIOR	X		
LUZ STOP	X		
MANIJAS	X		
PALANCA DE VELOCIDADES	X		
RELOJ		X	
SEGUROS ELECTRICOS	X		
TABLERO	X		
TAPETES	X		
LEVADORES ELECTRICOS	X		
ESTIDURAS	X		
DLANTE	X		
BERAS	X		

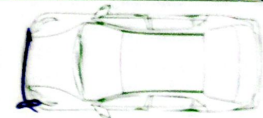

OBSERVACIONES:

ELABORA

Jesus Hdez P.

NOMBRE Y FIRMA

ENTREGA

[Signature]

NOMBRE Y FIRMA

RECIBE

Jesus Hdez P.

NOMBRE Y FIRMA

INVENTARIO VEHÍCULO

RESGUARDO(CCAO): Hob tulpitan TRASLADO(PROV): _____

AOTB00200

MARCA: <u>Mitsubishi</u>	TIPO: <u>Lancer</u>
VIN: <u>JE3AJ26E65U036700</u>	ACA: <u>LSC-551-C</u>
SINIESTRO: <u>B69819866</u>	ASEGURADORA: <u>BIBVIA</u>
FECHA: <u>9-06-18</u>	COLOR: <u>Negro</u> AÑO: <u>2005</u>

	SI	NO	DAÑO
BATERIA	X		
COMPUTADORA MOTOR	X		
ESTEREO	X		
LLANTA DE REFACCION	X		
BOMBA GASOLINA	X		
LLAVES	X		
CATALIZADOR	X		

MOTOR	SI	NO	DAÑO
CAJA DE VELOCIDADES	X		
ALTERNADOR	X		
BAYONETA ACEITE MOTOR	X		
CLAXON	X		
BOMBA AGUA	X		
BANDAS MOTOR	X		
SISTEMA FRENOS	X		
CABLES BUJIAS	X		
BOBINA	X		
AIRE ACONDICIONADO	X		
DEPOSITO LIMPIADORES	X		
DIRECCION HIDRAULICA	X		
DISTRIBUIDOR	X		
ENCENDIDO ELECTRONICO	X		
GENERADOR	X		
MARCHA	X		
MONOBLOCK	X		
VENTILADOR	X		
RADIADOR	X		
RADIADOR DE A/C	X		
TANQUE DE GASOLINA	X		
TAPON DE GASOLINA	X		
TAPON DE ACEITE	X		
TAPON RADIADOR	X		
TURBO CARGADOR	X		

PARTE FRONTAL	SI	NO	DAÑO
BRAZOS LIMPIADORES	X		
COFRE	X		
CUARTOS DE LUZ	X		
DEFENSA DELANTERA	X		
FAROS	X		
BALASTRAS	X		
BULBOS	X		
FAROS DE NIEBLA	X		
PARABRISAS	X		
PARRILLA	X		
PLUMAS LIMPIADORES	X		
PORTAPLACA	X		

COSTADO IZQUIERDO	SI	NO	DAÑO
ALETAS		X	
COSTADOS		X	
ESPEJO EXTERIOR	X		
ESTRIBO	X		
MANIJAS EXTERIORES	X		
MOLDURAS	X		
PUERTA DELANTERA	X		
PUERTA TRASERA	X		
SALPICADERA	X		
LLANTAS	X		
TAPONES DE RUEDA O CENTROS DE RIN	X		
VIDRIOS LATERALES	X		

2140

PARTE TRASERA	SI	NO	DAÑO
CALAVERAS	X		
BULBOS	X		
CAJUCLA	X		
DEFENSA TRASERA	X		
LIMPIADOR	X		
MEDALLON	X		
PORTAPLACA	X		
SISTEMA DE ESCAPE	X		

COSTADO DERECHO	SI	NO	DAÑO
ALETAS		X	
COSTADOS	X		
ESPEJO EXTERIOR	X		
ESTRIBO	X		
MANIJAS EXTERIORES	X		
MOLDURAS	X		
PUERTA DELANTERA	X		
PUERTA TRASERA	X		
SALPICADERA	X		
LLANTAS	X		
TAPONES DE RUEDA O CENTROS DE RIN	X		
VIDRIOS LATERALES	X		

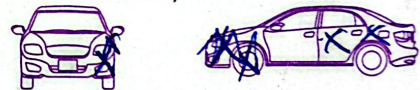

OBSERVACIONES:

INTERIOR	SI	NO	DAÑO
ALFOMBRA	X		
ASIENTOS DELANTEROS	X		
ASIENTOS TRASEROS	X		
BOCINAS	X		
BOLSA DE AIRE	X		
CABECERAS	X		
CENICEROS	X		
GUANTERA	X		
CINT. SEGURIDAD	X		
CLAXON	X		
CODERAS	X		
CONSOLA	X		
CONTROL A/C	X		
DEFROSTER	X		
ENCENDEDOR	X		
ESPEJO RETROVISOR	X		
INSTRUMENTOS TABLERO	X		
IZ INTERIOR	X		
? STOP	X		
NIJAS	X		
INCA DE VELOCIDADES	X		
ROS ELECTRICOS	X		
RES	X		
RES ELECTRICOS	X		
RES	X		

CAJUCLA	SI	NO	DAÑO
ALFOMBRA	X		
CABLES PASACORRIENTES	X		
TAPA CAJUCLA	X		
HERRAMIENTA	X		
GATO	X		
LLAVE DE RUEDA	X		
SEÑALES DE CARRETERA	X		

GENERAL	SI	NO	DAÑO
OBJETOS PERSONALES	X		
SPOILERS	X		
FUSIBLES	X		
PLACAS	X		
RINES	X		
ALARMA	X		
EXTINGUIDOR	X		
ANTENA	X		
PLACA VIN	X		
KILOMETRAJE	X		
CANASTILLA	X		
ADAPTACION	X		

ELABORA <u>Jose Guillermo Led</u> _____ NOMBRE Y FIRMA	ENTREGA <u>Roberto Carlos Quiroz</u> _____ NOMBRE Y FIRMA	RECIBE <u>Jose Guillermo Led</u> _____ NOMBRE Y FIRMA
---	--	--

INVENTARIO VALIDO SÓLO CON LAS TRES FIRMAS

ORIGINAL Licuas Proyan. 26

Aviso de Privacidad

En BBVA Seguros México, Sociedad Anónima de Capital Variable, Grupo Financiero BBVA México, con domicilio en Avenida Paseo de la Reforma Número 510, Colonia Juárez, Alcaldía Cuauhtémoc, Código Postal 06600, CDMX, recabamos tus datos personales con la finalidad de verificar tu identidad, administrar, operar y dar seguimiento a los productos y servicios que solicitas o contratas con nosotros. Consulta el Aviso de Privacidad Integral en cualquiera de nuestras sucursales y en bbva.mx

La presente información se formula de conformidad con lo establecido en los artículos 69 y 70 de la Ley sobre el Contrato de Seguro, así como las condiciones generales del Contrato de Seguro que el usuario tiene celebrado con BBVA Seguros México S.A. de C.V., Grupo Financiero BBVA México.

Datos del siniestro

Este pase vence 30 días después de su fecha de expedición.

Número de siniestro: B69819866	Número de póliza: 8546210546	Inciso / Certificado: 1	Placas: LS551C
Marca: Mitsubishi	Submarca: Lancer	Tipo: _____	Modelo: 2005
Nombre del ajustador: Ruben Reyes O.	Claves: 0	Fotos: X106	Aplica deducible: Si <input type="checkbox"/> No <input type="checkbox"/> (5%)
Atención a: <input checked="" type="checkbox"/> Asegurado <input type="checkbox"/> Afectado N° _____	Nombre del interesado: Daniel Melquiades Bolanos	Celular: 1550	Correo electrónico: 5530367364

IMPORTANTE

Con base en la cláusula VI, inciso 1, letra C (obligaciones del asegurado) de las condiciones de la póliza arriba citada, acepto pagar incondicionalmente a la orden de **BBVA Seguros México S.A. de C.V., Grupo Financiero BBVA México** o a quien(es) legalmente correspondan todos los daños originados en este siniestro y que hayan sido pagados por esta, en caso de no encontrarse vigente o cancelada la póliza mencionada.

Daños del siniestro

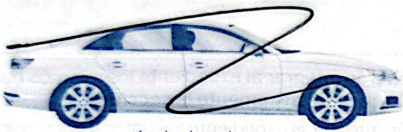

Lado derecho



Frontal



Trasero

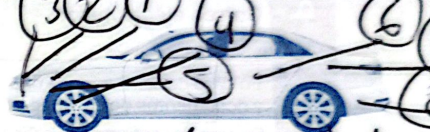

Lado izquierdo

Daños mecánicos, interiores de vehículo y bastidores:

Qualquier irregularidad identificada en la realización del siniestro o durante el trámite de su indemnización, situación de dolo o mala fe, así como la falsa o incorrecta declaración del beneficiario (tercero) o el asegurado, con el propósito de hacer incurrir en un error a la institución de esta sin efectos el presente documento. Ley sobre el contrato del seguro. Artículo 70. Las obligaciones de la empresa quedarán extinguidas si demuestra que el asegurado, el beneficiario o los representantes de ambos, con el fin de hacerla incurrir en error, disimulan o declaran inexistentemente hechos que excluyen o restringir dichas obligaciones.

Daños preexistentes

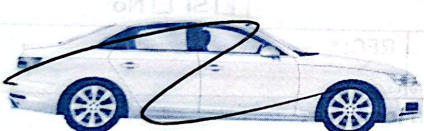

Lado derecho

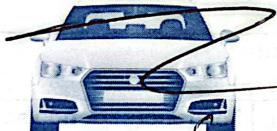

Frontal

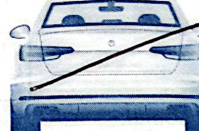

Trasero

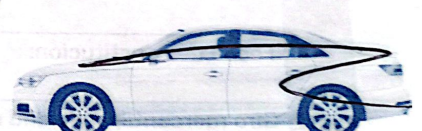

Lado izquierdo

Daños mecánicos, interiores de vehículo y bastidores:

0 **Rebu traza Auto/BI**

Datos depósito deducible
 Banco: **BBVA**
 Cuenta / Convenio: **617482**
 Referencia 1: **Escriba el número de siniestro sin la letra B**
 Referencia 2: **Deducible**

Fecha de expedición: **9/6/26**
 Lugar de expedición: **CDMX**
 Firma del ajustador: **[Signature]**

Datos del taller (opción exclusiva para asegurados y sujeto a políticas vigentes)

Nombre del taller: **Auto Online**
 Domicilio (calle, número exterior / interior, colonia, teléfonos): **Auto Online**
 Número de pase: **Auto Online**

Si el vehículo del tercero afectado presenta **daños mecánicos** se asignará a **centro de valuación y/o taller en convenio solo para efectos de valuación**. La valuación de los daños se realizará de acuerdo al costo de refacciones y mano de obra a la fecha en que se dio por aceptada esta Autorización de servicio por el interesado y el ajustador. El ajustador **no determina** el monto ni la magnitud de los daños, cambio y/o reparación de piezas, el tiempo de reparación ni la entrega de vehículo. Los daños marcados en esta Autorización de servicio **están sujetos a revisión**.

Daniel Melquiades Bolanos

Aviso de Privacidad

En BBVA Seguros México, Sociedad Anónima de Capital Variable, Grupo Financiero BBVA México, con domicilio en Avenida Paseo de la Reforma Número 510, Colonia Juárez, Alcaldía Cuauhtémoc, Código Postal 06600, CDMX, recabamos tus datos personales con la finalidad de verificar tu identidad, administrar, operar y dar seguimiento a los productos y servicios que solicitas o contratas con nosotros. Consulta el Aviso de Privacidad Integral en cualquiera de nuestras sucursales y en bbva.mx

La presente información se formula de conformidad con lo establecido en los artículos 69 y 70 de la Ley sobre el Contrato de Seguro, así como las condiciones generales del Contrato de Seguro que el usuario tiene celebrado con BBVA Seguros México S.A. de C.V., Grupo Financiero BBVA México.

Número de siniestro: 1369810866	Póliza: 8546210346	Inciso / certificado: 1	Número de serie: JESAD266681036706
Marca: Mitsubishi	Submarca: Lancer	Tipo / cilindraje: 2.8(55)l	Modelo: 2005
Lugar: CDMX	Fecha: 9/6/16	Placas: 28(55)l	Cantidad de placas: (2)
Atención a: El asegurado	Nombre del interesado: Daniel Holguero Bdenos	Kilometraje: 314508	Gasolina: <input checked="" type="checkbox"/> Regular <input type="checkbox"/> Premium <input type="checkbox"/> Diesel

No.	Inventario	Sí	No	No.	Inventario	Sí	No	Inventario
-----	------------	----	----	-----	------------	----	----	------------

Delantero

1.	Parabrisas		
2.	Brazos de limpiadores		
3.	Plumas limpiadoras		
4.	Cofre		
5.	Cuartos de luz		
6.	Faro principal (izquierdo) (derecho)		
7.	Focos: <input type="checkbox"/> Halógeno <input type="checkbox"/> Xenón <input type="checkbox"/> Led		
8.	Faro de niebla (izquierdo) (derecho)		
9.	Parrilla		
10.	Emblemas		
11.	Facia		
12.	Molduras		
13.	Rejillas de facia		
14.	Porta placa		
15.	Spoiler		

Interior

65.	Cielo de toldo		
66.	Luz interior		
67.	Espejo retrovisor		
68.	Viseras		
69.	Tablero		
70.	Switch de encendido (start / stop engine)		
71.	Botones de estéreo		
72.	Control aire acondicionado		
73.	Control calefacción		
74.	Control eléctrico		
75.	Guantera		
76.	Consola		
77.	Porta vasos		
78.	Encendedor		
79.	Cenicero		
80.	Palanca de velocidades		
81.	Perilla palanca		
82.	Botones puerta		
83.	Asiento delantero (izquierdo) (derecho)		
84.	Coderas		
85.	Manijas de puertas (2) (4)		
86.	Bocinas radio		
87.	Cinturones de seguridad		
88.	Banca de asiento trasero		
89.	Respaldo de asiento trasero		
90.	Cabeceras (1) (2) (3) (4) (5)		
91.	Alfombra		
92.	Tapetes (1) (2) (3) (4)		

Otros

Computadora ¿Es visible? <input checked="" type="checkbox"/> Sí <input type="checkbox"/> No Observaciones:	Batería ¿Es visible? <input checked="" type="checkbox"/> Sí <input type="checkbox"/> No Marca:
Llaves Llave de encendido ¿Funciona? <input checked="" type="checkbox"/> Sí <input type="checkbox"/> No Cantidad: 1	Tipo de llaves Normal <input checked="" type="checkbox"/> Código de encendido <input type="checkbox"/> Tarjeta <input type="checkbox"/>
Auto estéreo Estéreo <input checked="" type="checkbox"/> Sí <input type="checkbox"/> No ¿Funciona? <input checked="" type="checkbox"/> Sí <input type="checkbox"/> No Marca: Kenwood	Tarjeta de circulación Sí <input type="checkbox"/> No <input checked="" type="checkbox"/>

Trasero

16.	Medallón		
17.	Limpiadores		
18.	Lámpara stop		
19.	Tapa cajuela / quita puerta		
20.	Emblema cajuela		
21.	Calaveras (2) (4)		
22.	Reflejanter		
23.	Defensa		
24.	Molduras		
25.	Porta placa		
26.	Cámara de reversa		
27.	Spoiler		
28.	Escape		

Motor

93.	Alternador		
94.	Amortiguador delantero (izquierdo) (derecho)		
95.	Amortiguador trasero (izquierdo) (derecho)		
96.	Bandas de motor		
97.	Bayoneta aceite dirección		
98.	Bayoneta aceite motor		
99.	Bayoneta aceite transmisión		
100.	Bobina		
101.	Bocina de claxon		
102.	Bomba de agua		
103.	Bomba dirección hidráulica		
104.	Boster de frenos		
105.	Cables bujías		
106.	Compresor aire acondicionado		
107.	Depósito de chisgueteros		
108.	Distribuidor		
109.	Filtro gasolina		
110.	Marcha		
111.	Motor limpiadores		
112.	Motor ventilador		
113.	Porta filtro de aire		
114.	Radiador		
115.	Sistema de inyección		
116.	Transmisión (STD) (AUT)		
117.	Tapón aceite motor		
118.	Tapón radiador		
119.	Tapón depósito líquido de frenos		

Adicionales

Pantalla GPS	<input type="checkbox"/> Sí <input checked="" type="checkbox"/> No	Pantalla TV	<input type="checkbox"/> Sí <input checked="" type="checkbox"/> No
Tarjeta GPS SD	<input type="checkbox"/> Sí <input checked="" type="checkbox"/> No	Marca:	
TAG	<input type="checkbox"/> Sí <input checked="" type="checkbox"/> No		

lado derecho

29.	Salpicadera		
30.	Cuarto luz lateral		
31.	Espejo lateral		
32.	Cristal aleta		
33.	Puerta delantera		
34.	Cristal puerta delantera		
35.	Manija de puerta delantera		
36.	Puerta trasera		
37.	Cristal puerta trasera		
38.	Manija de puerta trasera		
39.	Cristal costado		
40.	Estribo		
41.	Molduras		

Llantas

Ejemplo: Llantas BD Goodyear GPS II 195/65/14	(3/4) / (1/4)	
DD:		
TD:		
DI:		
TI:		
R:		
¿Funda o cubierta?	<input type="checkbox"/> Sí <input checked="" type="checkbox"/> No	
DD: Delantera derecha	DI: Delantera izquierda	R: Refa
TD: Trasera derecha	TI: Trasera izquierda	

lado izquierdo

42.	Salpicadera		
43.	Cuarto luz lateral		
44.	Espejo lateral		
45.	Cristal aleta		
46.	Puerta delantera		
47.	Cristal puerta delantera		
48.	Manija de puerta delantera		
49.	Puerta trasera		
50.	Cristal puerta trasera		
51.	Manija de puerta trasera		
52.	Cristal costado		
53.	Estribo		
54.	Molduras		
57.	Cables pasa corriente		
58.	Extintidor		
59.	Gato		
60.	Gato hidráulico		
61.	Llave de rueda		
62.	Señales de carretera		
63.	Tapete cubre llanta		
64.	Tapa sombrerera		

General

120.	Quemacocos		
121.	Toldo		
122.	Gancho de arrastre		
123.	Tapón gancho de arrastre		
129.	Calcomanía de ventilación		
130.	Tapón bidó		
131.	Tapón <input type="checkbox"/> Centro <input type="checkbox"/> de rueda (1) (2) (3) (4)		

Rines

Marca: Arms	
Original <input checked="" type="checkbox"/> Especial <input type="checkbox"/>	No. (1) (2) (3)
Aleación <input type="checkbox"/> Acero <input type="checkbox"/>	No. (1) (2) (3)

Volante

Marca: Ayrcis	
Original <input checked="" type="checkbox"/> Especial <input type="checkbox"/>	

Observaciones

Adaptaciones equipo especial

Nota: El equipo que presente la unidad y que no se encuentre en los conceptos señalados, deberá anotarse escribiendo la marca y/o estado de conservación.