

MARCA: KIA TIPO: SORENTO  
 VIN: 5XYPH4A52GG166727 PLACA: SIP

SINIESTRO: B87904755  
 OPERADOR: MIGUEL ROSAS  
 FECHA: 07-MAYO-26  
 COLOR: GRIS AÑO: 2016

40TB-0082

	SI	NO	DAÑO
BATERÍA	X		
COMPUTADORA MOTOR	X		
ESTEREO	X		
LLANTA DE REFACCIÓN			X

	SI	NO	DAÑO
BOMBA GASOLINA	/		
LLAVES	/		
CATALIZADOR	/		

MOTOR	SI	NO	DAÑO
CAJA DE VELOCIDADES	X		
ALTERNADOR	X		
BAYONETA ACEITE MOTOR	X		
CLAXON	X		
BOMBA AGUA	X		
BANDAS MOTOR	X		
SISTEMA FRENOS	X		
CABLES BUJIAS			X
BOBINA	X		
AIRE ACONDICIONADO	X		
DEPOSITO LIMPIADORES	X		
DIRECCION HIDRAULICA	X		
DISTRIBUIDOR			X
ENCENDIDO ELECTRONICO	X		
GENERADOR			X
MARCHA	X		
MONOBLOCK	X		
VENTILADOR	X		
RADIADOR	X		
RADIADOR DE A/C	X		
TANQUE DE GASOLINA	X		
TAPON DE GASOLINA	X		
TAPON DE ACEITE	X		
TAPON RADIADOR	X		
TURBO CARGADOR			X

CAJUCLA	SI	NO	DAÑO
ALFOMBRA	X		
CABLES PASACORRIENTERAS	X		
TAPA CAJUCLA	X		
HERRAMIENTA			X
GATO	X		
LLAVE DE RUEDA	X		
SEÑALES DE CARRETERA			X

PARTE FRONTAL	SI	NO	DAÑO
BRAZOS LIMPIADORES	X		
COFRE			X
CUARTOS DE LUZ			X
DEFENSA DELANTERA			X
FAROS			X
BALASTRAS			X
BULBOS			X
FAROS DE NIEBLA			X
PARABRISAS			X
PARRILLA			X
PLUMAS LIMPIADORES	X		
PORTAPLACA			X

PARTE TRASERA	SI	NO	DAÑO
CALAVERAS	X		
BULBOS	X		
CAJUCLA	X		
DEFENSA TRASERA	X		
LIMPIADOR	X		
MEDALLON	X		
PORTAPLACA			X
SISTEMA DE ESCAPE	X		

GENERAL	SI	NO	DAÑO
OBJETOS PERSONALES			X
SPOILERS			X
FUSIBLES	X		
PLACAS			X
RINES	X		
ALARMA			X
EXTINGUIDOR			X
ANTENA	X		
PLACA VIN	X		
KILOMETRAJE	X		
CANASTILLA			X
ADAPTACIÓN			X

DOCUMENTOS:

COSTADO IZQUIERDO	SI	NO	DAÑO
ALETAS			X
COSTADOS	X		
ESPEJO EXTERIOR	X		
ESTRIBO			X
MANIJAS EXTERIORES	X		
MOLDURAS			X
PUERTA DELANTERA	X		
PUERTA TRASERA	X		
SALPICADERA			X
LLANTAS	X		
TAPONES DE RUEDAS O CENTROS DE RIN	X		
VIDRIOS LATERALES	X		

COSTADO DERECHO	SI	NO	DAÑO
ALETAS			X
COSTADOS	X		
ESPEJO EXTERIOR	X		
ESTRIBO			X
MANIJAS EXTERIORES	X		
MOLDURAS			X
PUERTA DELANTERA	X		
PUERTA TRASERA	X		
SALPICADERA			X
LLANTAS	X		
TAPONES DE RUEDAS O CENTROS DE RIN	X		
VIDRIOS LATERALES	X		

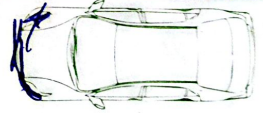

OBSERVACIONES:  
QUEMADOS

ELABORA	ENTREGA	RECIBE
<u>Jesús Hdrb.</u>	<u>[Signature]</u>	<u>Jesús Hdrb.</u>
NOMBRE Y FIRMA	NOMBRE Y FIRMA	NOMBRE Y FIRMA

INVENTARIO VEHÍCULO

RESGUARDO(CCAO): \_\_\_\_\_  TRASLADO(PROV): \_\_\_\_\_

5XYPH4A S2GG166727 AOTB0078

MARCA: KIA	TIPO: SEIENTO
VIN: 5XYPH4A S2GG166727	PLACA:
SINIESTRO: B87904755	ASEGURADORA: BBVA
FECHA: 7-05-16	COLOR: GRIS AÑO: 2016

	SI	NO	DAÑO
BATERIA			
COMPUTADORA MOTOR			
ESTEREO	NI		
LLANTA DE REFACCION	X		
BOMBA GASOLINA	X		
LLAVES	X		
CATALIZADOR	X		

Cable trabado

MOTOR	SI	NO	DAÑO
CAJA DE VELOCIDADES			
ALTERNADOR			
BAYONETA ACEITE MOTOR			
CLAXON			
BOMBA AGUA			
BANDAS MOTOR			
SISTEMA FRENOS			
CABLES BUJIAS			
BOBINA			
AIRE ACONDICIONADO			
DEPOSITO LIMPIADORES			
DIRECCION HIDRAULICA			
DISTRIBUIDOR			
ENCENDIDO ELECTRONICO			
GENERADOR			
MARCHA			
MONOBLOCK			
VENTILADOR			
RADIADOR			
RADIADOR DE A/C			
TANQUE DE GASOLINA			
TAPON DE GASOLINA			
TAPON DE ACEITE			
TAPON RADIADOR			
TURBO CARGADOR			

PARTE FRONTAL	SI	NO	DAÑO
BRAZOS LIMPIADORES			X
COFRE			X
CUARTOS DE LUZ			X
DEFENSA DELANTERA			X
FAROS			X
BALASTRAS			X
BULBOS			X
FAROS DE NIEBLA			X
PARABRISAS	X		
PARRILLA			X
PLUMAS LIMPIADORES	X		
PORTAPLACA			X

COSTADO IZQUIERDO	SI	NO	DAÑO
ALETAS			X
COSTADOS			X
ESPEJO EXTERIOR	X		
ESTRIBO			X
MANIJAS EXTERIORES	X		
MOLDURAS			X
PUERTA DELANTERA	X		
PUERTA TRASERA	X		
SALPICADERA	X		X
LLANTAS	X		
TAPONES DE RUEDA O CENTROS DE RIN	X		
VIDRIOS LATERALES	X		

PARTE TRASERA	SI	NO	DAÑO
CALAVERAS	X		
BULBOS	X		
CAJUELA	X		
DEFENSA TRASERA	X		
LIMPIADOR	X		
MEDALLON	X		
PORTAPLACA	X		X
SISTEMA DE ESCAPE	X		

COSTADO DERECHO	SI	NO	DAÑO
ALETAS			X
COSTADOS			X
ESPEJO EXTERIOR	X		
ESTRIBO			X
MANIJAS EXTERIORES	X		
MOLDURAS	X		
PUERTA DELANTERA	X		
PUERTA TRASERA	X		
SALPICADERA	X		X
LLANTAS	X		
TAPONES DE RUEDA O CENTROS DE RIN	X		
VIDRIOS LATERALES	X		

INTERIOR	SI	NO	DAÑO
ALFOMBRA	X		
ASIENTOS DELANTEROS	X		
ASIENTOS TRASEROS	X		
BOCINAS	X		
BOLSA DE AIRE			X
CABECERAS	X		
CENICEROS			X
GUANTERA	X		
CINT. SEGURIDAD	X		X
CLAXON			X
CODERAS			X
CONSOLA	X		
CONTROL A/C	X		
DEFROSTER	X		
ENCENDEDOR			X
ESPEJO RETROVISOR	X		
INSTRUMENTOS TABLERO	X		
LUZ INTERIOR	X		
LUZ STOP	X		
MANIJAS	X		
PALANCA DE VELOCIDADES	X		
RELOJ	X		
SEGUROS ELECTRICOS	X		
TABLERO	X		
TAPETES	X		
ELEVADORES ELECTRICOS	X		
VESTIDURAS	X		
VOLANTE	X		X
VISERAS	X		

CAJUELA	SI	NO	DAÑO
ALFOMBRA	X		
CABLES PASACORRIENTES			X
TAPA CAJUELA	X		
HERRAMIENTA			X
GATO			X
LLAVE DE RUEDA			X
SEÑALES DE CARRETERA			X

GENERAL	SI	NO	DAÑO
OBJETOS PERSONALES			X
SPOILERS			X
FUSIBLES	NI		
PLACAS			X
RINES	X		
ALARMA	X		
EXTINGUIDOR	X		
ANTENA	X		
PLACA VIN			
KILOMETRAJE			
CANASTILLA			
ADAPTACION			

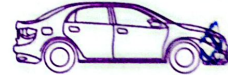
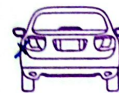

OBSERVACIONES: Cable trabado

ELABORA bsc Guillermo Leal (Signature) NOMBRE Y FIRMA	ENTREGA Grupo AMPA 330P Antonio Gonzalez Garcia (Signature) NOMBRE Y FIRMA	RECIBE bsc Guillermo Leal (Signature) NOMBRE Y FIRMA
--	--	---

INVENTARIO VALIDO SÓLO CON LAS TRES FIRMAS

ORIGINAL

Aviso de Privacidad

En BBVA Seguros México, Sociedad Anónima de Capital Variable, Grupo Financiero BBVA México, con domicilio en Avenida Paseo de la Reforma Número 510, Colonia Juárez, Alcaldía Cuauhtémoc, Código Postal 06600, CDMX, recabamos tus datos personales con la finalidad de verificar tu identidad, administrar, operar y dar seguimiento a los productos y servicios que solicitas o contratas con nosotros. Consulta el Aviso de Privacidad Integral en cualquiera de nuestras sucursales y en bbva.mx

La presente información se formula de conformidad con lo establecido en los artículos 69 y 70 de la Ley sobre el Contrato de Seguro, así como las condiciones generales del Contrato de Seguro que el usuario tiene celebrado con BBVA Seguros México S.A. de C.V., Grupo Financiero BBVA México.

Datos del siniestro

Este pase vence 30 días después de su fecha de expedición.

Número de siniestro: <b>387904755</b>	Número de póliza: <b>8A56210JND</b>	Inciso / Certificado: <b>1</b>	Placas: <b>ROK550 D</b>
Marca: <b>KIA</b>	Submarca: <b>SORENTO</b>	Tipo: <b>EX</b>	Modelo: <b>2016</b> Color: <b>GRIS</b>
Nombre del ajustador: <b>ANNONDO SONOFE</b>	Claves: <b>D000</b>	Fotos: <b>1</b>	Aplica deducible: <input checked="" type="checkbox"/> Sí <input type="checkbox"/> No \$ <b>5%</b>
Atención a: <input checked="" type="checkbox"/> Asegurado <input type="checkbox"/> Afectado N°	Nombre del interesado: <b>VERONICA ROMIREZ</b>	Celular: <b>777459371</b>	Correo electrónico:

**FRONCO IMPORTANTE**

Con base en la cláusula VI, inciso 1, letra C (obligaciones del asegurado) de las condiciones de la póliza arriba citada, acepto pagar incondicionalmente a la orden de BBVA Seguros México S.A. de C.V., Grupo Financiero BBVA México, a quien(es) legalmente correspondan todos los daños originados en este siniestro y que hayan sido pagados por esta, en caso de no encontrarse vigente o en vigor la póliza correspondiente.

Daños del siniestro

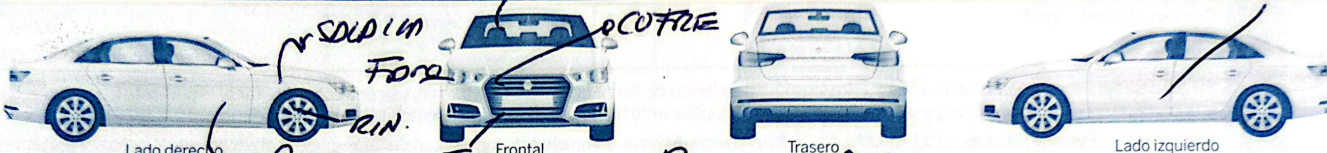

Daños mecánicos, interiores de vehículo y bastidores:

Cualquier irregularidad identificada en la realización del siniestro o durante el trámite de su indemnización; situación de dolo o mala fe, así como la falsa o inexacta declaración del beneficiario (tercero) o el asegurado, con el objetivo de hacer incurrir en un error a la institución dejará sin efectos el presente documento. Ley sobre el contrato del seguro. Artículo 70. Las obligaciones de la empresa quedarán extinguidas si demuestra que el asegurado, el beneficiario o los representantes de ambos, con el fin de hacerla incurrir en error, disimulan o declaran inexactamente hechos que excluyen o podrían restringir dichas obligaciones.

Daños preexistentes

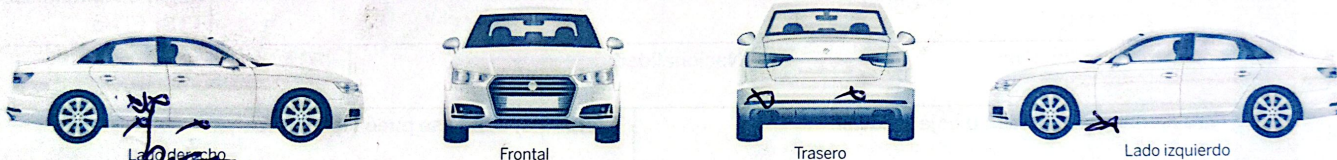

Daños mecánicos, interiores de vehículo y bastidores:

<b>Datos depósito deducible</b> Banco: BBVA Cuenta / Convenio: 617482 Referencia 1: Escriba el número de siniestro sin la letra B Referencia 2: Deducible <small>El comprobante de pago se deberá presentar al momento de recibir su vehículo en la agencia o en el taller, en caso de necesitar comprobante fiscal de su deducible, favor de comunicarse al Centro nacional de atención a clientes.</small>	Fecha de expedición: _____ Lugar de expedición: _____ Firma del ajustador: <i>[Signature]</i>
---	---

Datos del taller (opción exclusiva para asegurados y sujeto a políticas vigentes)

Nombre del taller: <b>AUTOSENIUO CHIHUAS</b>	Domicilio (calle, número exterior / interior, colonia, teléfonos): <b>COLE DIXOSE G. PARRAS</b>
Número de pase: _____	<b>CENTRO VUTEPEC NO 777310529</b>

Si el vehículo del tercero afectado presenta daños mecánicos se asignará a centro de valuación y/o taller en convenio solo para efectos de valuación. La valuación de los daños se realizará de acuerdo al costo de refacciones y mano de obra a la fecha en que se dio por aceptada esta Autorización de servicio por el interesado y el ajustador. El ajustador no determina el monto ni la magnitud de los daños, cambio y/o reparación de piezas, el tiempo de reparación ni la entrega de vehículo. Los daños marcados en esta Autorización de servicio están sujetos a revisión.

Nombre y firma del interesado Otorgo mi consentimiento a BBVA Seguros México S.A. de C.V., Grupo Financiero BBVA México, para que se traten mis datos personales y patrimoniales, conforme al Aviso de privacidad.	
Indemnización de daños Nombre y firma del interesado	Asignación de taller Nombre y firma del interesado
<small>El suscrito propietario y/o responsable del vehículo respecto del que se otorgó esta autorización de servicio, aceptó el pago de la indemnización con base en la valuación realizada por BBVA Seguros México S.A. de C.V., Grupo Financiero BBVA México, y de acuerdo a los daños marcados en el presente documento autorizó desmarcar en caso de ser necesario, en el centro de valuación integral o taller designado por la compañía para un presupuesto mecánico.</small>	<small>El suscrito propietario y/o responsable del vehículo respecto del que se otorgó esta autorización, autorizó expresamente la reparación del mismo con los daños señalados en el presente documento, en el taller designado por BBVA Seguros México S.A. de C.V., Grupo Financiero BBVA México. (Opción solo para asegurados).</small>

¿Dudas, comentarios, aclaraciones o quejas?

atencionclientes.mx@bbva.com

Favor de indicar en el "asunto" del correo el número de siniestro. En el "cuerpo" del correo, coloca tu número telefónico.

Centro nacional de atención a clientes

Asegurados: Afectados:

800 90 21 300 800 83 62 003

Atención de lunes a viernes de 08:30 a 18:30 horas.

# Asociación Morelos Automovilística, S.A. de C.V.

R.F.C. AMA8712086B4

Emiliano Zapata No. 218 Col. Tlaltenango Cuernavaca, Morelos. C.P. 62170



REGISTRO B87104755 FOLIO No. **8079**

NOMBRE Y NÚMERO DEL AJUSTADOR Ernesto Luis Gonzalez Cruz

INVENTARIO  
CORRALÓN AMA

GRÚAS Y/O PROCEDENCIA  
DESCRIPCIÓN DEL VEHÍCULO  
SEDIS

Anexo de Taller chepas Sider FECHA 30/04/2016  
Ria Sistraceto MODELO 2016  
SX4PH 4A 5269166727 COLOR gris

DAÑOS PREEXISTENTES

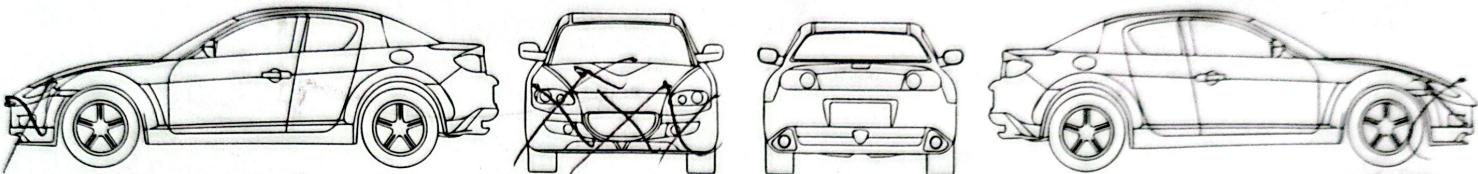

	SI	NO	DAÑADO
1 COMPUTADORA DE MOTOR*	✓		
2 COMPUTADORA DE CAJA AUT*	✓	N/A	
3 BATERÍA*	✓		
4 FARO DER*		✓	
5 FARO IZQ*		✓	
6 ESPEJO LAT DER*	✓		
7 ESPEJO LAT IZQ*	✓		
8 LLANTA DEL DER*	✓		
9 LLANTA DEL IZQ*	✓		
10 LLANTA TRA DER*		✓	
11 LLANTA TRA IZQ*	✓		
12 CALAVERA DER*	✓		
13 CALAVERA IZQ*	✓		
14 LLANTA DE REFACCIÓN*	NO	N/A	
15 LLAVES*	✓		
16 ESTEREO O RADIO*	✓		
17 EQ DE DVD*		X	
18 CATALIZADOR*		N/A	
19 COFRE			✓
20 COSTADO L/IZQ	✓		
21 COSTADO L/DER	✓		
22 PARABRISAS			✓
23 MEDALLÓN	✓		

	SI	NO	DAÑADO
24 PUERTAS	✓		
25 SALPICADERAS			✓
26 PARRILLA			✓
27 ANTENA	✓		
28 DEFENSA DEL			✓
29 DEFENSA TRAS	✓		
30 TAPA TRASERA	✓		
31 VENTILADOR	✓		
32 BOBINA		N/A	
33 CARBURADOR		X	
34 FILTRO DE AIRE	✓		
35 DISTRIBUIDOR		N/A	
36 BUJÍAS	✓		
37 CABLES	✓		
38 BOMBA DE GAS		X	
39 BOMBA DE INYECC	N/A		
40 INYECTORES	✓		
41 COMPRESOR A/AC	✓		
42 TABLERO	✓		
43 ASIENTOS	✓		
44 BOCINAS	N/A		
45 GATO	N/A		
46 TAPON (ES) DE RUEDA			Rines de Alu

\*ES INFORMACIÓN OBLIGATORIA EL LLENADO DE ESAS PIEZAS EN EL INVENTARIO Y OBSERVACIONES.

OBSERVACIONES (1 AL 18) Entregada unidad sin placas y tarjeta de circulación  
no se dejan objetos personales ni de valor  
dentro del vehiculo.

OBSERVACIONES

30/Abril 1:50 p.m.

Omig Cipactli Hernández Martínez, OMA

QUIEN ENTREGA UNIDAD (FIRMA Y NOMBRE COMPLETO)

José Cullango Le

QUIEN RECIBE UNIDAD (FIRMA Y NOMBRE COMPLETO)