

MARCA: VW TIPO: BORA
 VIN: 3VWHG11K48M044027 PLACA:

SINIESTRO: BS01472067
 OPERADOR: Arturo Romero
 FECHA: 16-06-26
 COLOR: NEGRO AÑO: 2008

SI NO DAÑO G. FORZA S-DBVA

SI NO DAÑO

BATERIA	X		
COMPUTADORA MOTOR	X		
ESTEREO	X		
LLANTA DE REFACCION	X		

BOMBA GASOLINA	X		
LLAVES	X		
CATALIZADOR	X		

H. 23:45 AOTB-0248

MOTOR SI NO DAÑO

CAJA DE VELOCIDADES	X		
ALTERNADOR	X		
BAYONETA ACEITE MOTOR	X		
CLAXON	X		
BOMBA AGUA	X		
BANDAS MOTOR	X		
SISTEMA FRENOS	X		
CABLES BUJIAS	X		
BOBINA	X		
AIRE ACONDICIONADO	X		
DEPOSITO LIMPIADORES	X		
DIRECCION HIDRAULICA	X		
DISTRIBUIDOR	X		
ENCENDIDO ELECTRONICO	X		
GENERADOR		X	
MARCHA	X		
MONOBLOCK	X		
VENTILADOR			X
RADIADOR			X
RADIADOR DE A/C			X
TANQUE DE GASOLINA	X		
TAPON DE GASOLINA	X		
TAPON DE ACEITE	X		
TAPON RADIADOR	X		
TURBO CARGADOR		X	

CAJUELA SI NO DAÑO

ALFOMBRA	X		
CABLES PASACORRIENTERAS		X	
TAPA CAJUELA	X		
HERRAMIENTA		X	
GATO	X		
LLAVE DE RUEDA	X		
SEÑALES DE CARRETERA	X		

PARTE FRONTAL SI NO DAÑO

BRAZOS LIMPIADORES	X		
COFRE			X
CUARTOS DE LUZ		X	
DEFENSA DELANTERA		X	X
FAROS		X	
BALASTRAS		X	
BULBOS		X	
FAROS DE NIEBLA		X	
PARABRISAS	X		
PARRILLA	X	X	
PLUMAS LIMPIADORES	X		
PORTAPLACA		X	

PARTE TRASERA SI NO DAÑO

CALAVERAS	X		
BULBOS	X		
CAJUELA	X		
DEFENSA TRASERA	X		
LIMPIADOR		X	
MEDALLON	X	X	
PORTAPLACA		X	
SISTEMA DE ESCAPE	X		

GENERAL SI NO DAÑO

OBJETOS PERSONALES		X	
SPOILERS		X	
FUSIBLES	X	X	
PLACAS		X	
RINES	X	X	
ALARMA		X	
EXTINGUIDOR		X	
ANTENA		X	
PLACA VIN	X	X	
KILOMETRAJE	X	X	
CANASTILLA		X	
ADAPTACION		X	

DOCUMENTOS:

COSTADO IZQUIERDO SI NO DAÑO

ALETAS		X	
COSTADOS		X	
ESPEJO EXTERIOR		X	
ESTRIBO		X	
MANIJAS EXTERIORES		X	
MOLDURAS		X	
PUERTA DELANTERA		X	
PUERTA TRASERA		X	
SALPICADERA			X
LLANTAS			X
TAPONES DE RUEDAS O CENTROS DE RIN			X
VIDRIOS LATERALES		X	

COSTADO DERECHO SI NO DAÑO

ALETAS		X	
COSTADOS		X	
ESPEJO EXTERIOR		X	
ESTRIBO		X	
MANIJAS EXTERIORES		X	
MOLDURAS		X	
PUERTA DELANTERA		X	
PUERTA TRASERA		X	
SALPICADERA			X
LLANTAS		X	
TAPONES DE RUEDAS O CENTROS DE RIN		X	
VIDRIOS LATERALES		X	

INTERIOR SI NO DAÑO

ALFOMBRA	X		
ASIENTOS DELANTEROS	X		
ASIENTOS TRASEROS	X		
BOCINAS	X		
BOLSA DE AIRE	X		
CABECERAS	X		
CENICEROS		X	
GUANTERA	X		
CINT. SEGURIDAD	X		
CLAXON	X		
CODERAS	X		
CONSOLA	X		
CONTROL A/C	X		
DEFROSTER	X		
ENCENDEDOR	X		
ESPEJO RETROVISOR		X	
INSTRUMENTOS TABLERO	X		
LUZ INTERIOR	X		
LUZ STOP	X		
MANIJAS	X		
PALANCA DE VELOCIDADES	X		
RELOJ		X	
SEGUROS ELECTRICOS	X		
TABLERO	X		
TAPETES	X		
ELEVADORES ELECTRICOS	X		
VESTIDURAS	X		
VOLANTE	X		
VISERAS	X		

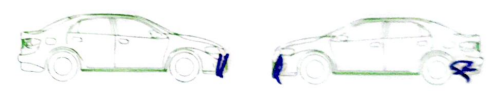
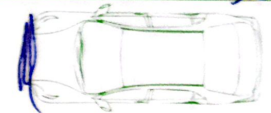

OBSERVACIONES:

ELABORA: Jesus Hdz P. ENTREGA: [Signature] RECIBE: Jesus Hdz P.
 NOMBRE Y FIRMA NOMBRE Y FIRMA NOMBRE Y FIRMA

INVENTARIO VEHÍCULO

RESGUARDO(CCAO): Asob Tull-Han TRASLADO(POV): _____

AOTBOO 223

MARCA: <u>VOITSWAGEN</u>	TIPO: <u>B094</u>
VIN: <u>6111141044024</u>	PLACA: <u>NO</u>
SINIESTRO: <u>B 50472064</u>	ASEGURADORA: <u>SBUL</u>
FECHA: <u>15-01-76</u>	AÑO: <u>2008</u>

	SI	NO	DAÑO
BATERIA	X		
COMPUTADORA MOTOR	X		
ESTEREO	X		
LLANTA DE REFRECCION	X		
BOMBA GASOLINA	X		
LLAVES	X		
CATALIZADOR	X		

MOTOR	SI	NO	DAÑO
CAJA DE VELOCIDADES	X		
ALTERNADOR	X		
BAYONETA ACEITE MOTOR	X		
CLAYON	X		
BOMBA AGUA	X		
BANDAS MOTOR	X		
SISTEMA FRENSOS	X		
CABLES RUJIAS	X		
BOBINA	X		
AIRE ACONDICIONADO	X		
DEPOSITO LIMPIADORES	X		
DIRECCION HIDRAULICA	X		
DISTRIBUIDOR	X		
ENCENDIDO ELECTRONICO	X		
GENERADOR	X		
MARCHA	X		
MONOBLOCK	X		
VENTILADOR	X		
RADIADOR	X		
RADIADOR DE AC	X		
TANQUE DE GASOLINA	X		
TAPON DE GASOLINA	X		
TAPON DE ACEITE	X		
TAPON RADIADOR	X		
TURBO CARGADOR	X		

PARTE FRONTAL	SI	NO	DAÑO
BRAZOS LIMPIADORES	X		X
COFRE	X		X
CUARTOS DE LUZ	X		X
DEFENSA DELANTERA	X		X
FAROS	X		X
BALASTRAS	X		X
BULBOS	X		X
FAROS DE NIEBLA	X		X
PARABRISAS	X		X
PARRILLA	X		X
PLUMAS LIMPIADORES	X		X
PORTAPLACA	X		X

PARTE TRASERA	SI	NO	DAÑO
CALAVERAS	X		
BULBOS	X		
CAJUELA	X		
DEFENSA TRASERA	X		
LIMPIADOR	X		
MEDALLON	X		
PORTAPLACA	X		
SISTEMA DE ESCAPE	X		

CAJUELA	SI	NO	DAÑO
ALFOMBRA	X		
CABLES PASACORRIENTES	X		
TAPA CAJUELA	X		
HERRAMIENTA	X		
GATO	X		
LLAVE DE RUEDA	X		
SENALES DE CARRETERA	X		

INTERIOR	SI	NO	DAÑO
ALFOMBRA	X		
ASIENTOS DELANTEROS	X		
ASIENTOS TRASEROS	X		
BOCINAS	X		
BOLSA DE AIRE	X		
CABECERAS	X		
CENICEROS	X		
GUANTERA	X		
CINT. SEGURIDAD	X		
CLAYON	X		
CODERAS	X		
CONSOLA	X		
CONTROL A/C	X		
DEFROSTER	X		
ENCENDEDOR	X		
ESPEJO RETROVISOR	X		
INSTRUMENTOS TABLERO	X		
LUZ INTERIOR	X		
LUZ STOP	X		
MANIJAS	X		
PALANCA DE VELOCIDADES	X		
RELOJ	X		
SEGUROS ELECTRICOS	X		
TABLERO	X		
TAPETES	X		
ELEVADORES ELECTRICOS	X		
VESTIDURAS	X		
VOLANTE	X		
VISERAS	X		

COSTADO IZQUIERDO	SI	NO	DAÑO
ALETAS	X		
COSTADOS	X		
ESPEJO EXTERIOR	X		
ESTRIBO	X		
MANIJAS EXTERIORES	X		
MOLDURAS	X		
PUERTA DELANTERA	X		
PUERTA TRASERA	X		
SALPICADERA	X		
LLANTAS	X		
TAPONES DE RUEDA O CENTROS DE RIN	X		
VIDRIOS LATERALES	X		

COSTADO DERECHO	SI	NO	DAÑO
ALETAS	X		
COSTADOS	X		
ESPEJO EXTERIOR	X		
ESTRIBO	X		
MANIJAS EXTERIORES	X		
MOLDURAS	X		
PUERTA DELANTERA	X		
PUERTA TRASERA	X		
SALPICADERA	X		
LLANTAS	X		
TAPONES DE RUEDA O CENTROS DE RIN	X		
VIDRIOS LATERALES	X		

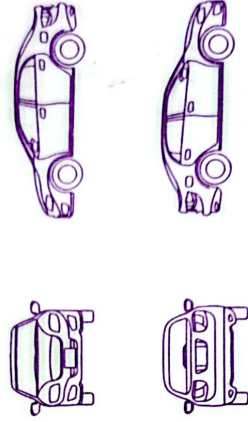

OBSERVACIONES:

ELABORA <u>Adm'n Guzman</u> NOMBRE Y FIRMA	ENTREGA <u>Gras Amarras</u> <u>Antonio Gonzalez</u> <u>Becca Zed</u> NOMBRE Y FIRMA	RECIBE <u>Adm'n Guzman</u> NOMBRE Y FIRMA
--	---	---

INVENTARIO VALIDO SÓLO CON LAS TRES FIRMAS

ORIGINAL

Asociación Morelos Automovilística, S.A. de C.V.

R.F.C. AMA8712086B4

Emiliano Zapata No. 218 Col. Tlaltenango Cuernavaca, Morelos. C.P. 62170

ESTRO 059472067

FOLIO No. **8353**



NOMBRE Y NÚMERO DEL AJUSTADOR

Antonio González García
Multi PT

INVENTARIO
CORRALÓN AMA

2-33 para

SERVICIO chipas jutaca FECHA 12/6/26
DESCRIPCIÓN DEL VEHICULO VW - Bora MODELO 2008
SEDIS 3VWH511K98M044022 COLOR negro

GRUAS Y/O PROCEDENCIA
DESCRIPCIÓN DEL VEHICULO
SEDIS

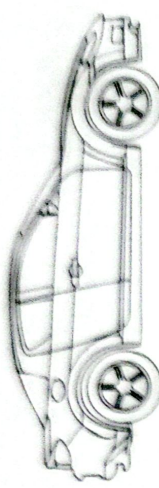
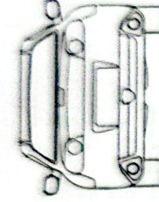
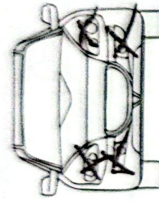
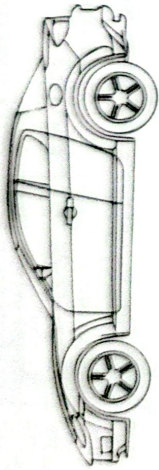

DAÑOS PREEXISTENTES

	SI	NO	DAÑADO
1 COMPUTADORA DE MOTOR*	/		
2 COMPUTADORA DE CAJA AUT*	/	X	
3 BATERÍA*	/		AMERILIBA
4 FARO DER*	/	X	
5 FARO IZQ*	/	X	
6 ESPEJO LAT DER*	/	X	
7 ESPEJO LAT IZQ*	/		
8 LLANTA DEL DER*	/		
9 LLANTA DEL IZQ*	/		
10 LLANTA TRA DER*	/		
11 LLANTA TRA IZQ*	/		
12 CALAVERA DER*	/		
13 CALAVERA IZQ*	/		
14 LLANTA DE REFACCIÓN*	/		
15 LLAVES*	/		
16 ESTEREO O RADIO*	/		
17 EQ DE DVD*	/		
18 CATALIZADOR*	/		Agencia
19 COFRE	/		
20 COSTADO L/IZQ	/		
21 COSTADO L/DER	/		
22 PARABRISAS	/		
23 MEDALLÓN	/		

	SI	NO	DAÑADO
24 PUERTAS	/		
25 SALPICADERAS	/	X	
26 PARRILLA	/	X	
27 ANTENA	/		Rotar
28 DEFENSA DEL	/		
29 DEFENSA TRAS	/		
30 TAPA TRASERA	/		
31 VENTILADOR	/		
32 BOBINA	/		
33 CARBURADOR	/		
34 FILTRO DE AIRE	/		
35 DISTRIBUIDOR	/		
36 BUJÍAS	/		
37 CABLES	/		
38 BOMBA DE GAS	/		
39 BOMBA DE INYECC	/		
40 INYECTORES	/		
41 COMPRESOR A/C	/		
42 TABLERO	/		
43 ASIENTOS	/		
44 BOCINAS	/		
45 GATO	/		
46 TAPON (ES) DE RUEDA	/		
	/		Agencia
	/		Agencia

*ES INFORMACIÓN OBLIGATORIA EL LLENADO DE ESAS PIEZAS EN EL INVENTARIO Y OBSERVACIONES.

OBSERVACIONES (1 AL 18)

No dejan objetos personales ni de
valor en la unidad no cuenta con
placas ni tarjeta de circulación

OBSERVACIONES

[Handwritten signature]

Alicia Hdez. Ortega 12.06.26

Admin

[Handwritten signature]

BIEN ENTREGA UNIDAD (FIRMA Y NOMBRE COMPLETO)

QUIEN RECIBE UNIDAD (FIRMA Y NOMBRE COMPLETO)

Aviso de Privacidad

En BBVA Seguros México, Sociedad Anónima de Capital Variable, Grupo Financiero BBVA México, con domicilio en Avenida Paseo de la Reforma Número 510, Colonia Juárez, Alcaldía Cuauhtémoc, Código Postal 06600, CDMX, recabamos tus datos personales con la finalidad de verificar tu identidad, administrar, operar y dar seguimiento a los productos y servicios que solicitas o contratas con nosotros. Consulta el Aviso de Privacidad Integral en cualquiera de nuestras sucursales y en bbva.mx

La presente información se formula de conformidad con lo establecido en los artículos 69 y 70 de la Ley sobre el Contrato de Seguro, así como las condiciones generales del Contrato de Seguro que el usuario tiene celebrado con BBVA Seguros México S.A. de C.V., Grupo Financiero BBVA México.

entrega unidad sin llave Alexis carem ceram gaso sin no comprobable llanta delantera izquierda dañada xmta derecha no coincide con media vida

Datos del siniestro

Número de siniestro: 1359472067
 Placas: PKU616E
 Marca: VW Inciso / Certificado: 001
 Submarca: Forci Tipo: Sedan Modelo: 2008
 Nombre del ajustador: Oscar Loyui Claves: A005 Fotos: Foto Aplica deducible: Sí No \$ 3%
 Atención a: Jose Joaquin Ipiraco Saldas Celular: 779862716 Correo electrónico:
 Asegurado Afectado N°

Este pase vence 30 días después de su fechade expedición.

IMPORTANTE

Con base en la cláusula VI, inciso 1, letra C (obligaciones del asegurado) de las condiciones de la póliza arriba citada, acepto pagar incondicionalmente a la orden de BBVA Seguros México S.A. de C.V., Grupo Financiero BBVA México o a quien(es) legalmente correspondan todos los daños originados en este siniestro y que hayan sido pagados por esta, en caso de no encontrarse vigente o cancelada la póliza mencionada.

Daños del siniestro

Frontal: Puente Facia, cofre y bastidor. Mecanica x colisión

Lado derecho: Puente, cofre y bastidor. Mecanica x colisión

Lado izquierdo: Puente

Trasero: Mecanica x colisión

Daños preexistentes

Daños mecánicos, interiores de vehículo y bastidores:

Datos depósito deducible
 Banco: BBVA
 Cuenta / Convenio: 617482
 Referencia 1: Escriba el número de siniestro sin la letra B
 Referencia 2: Deducible

El comprobante de pago se deberá presentar al momento de recibir su vehículo en la agencia o en el taller; en caso de necesitar comprobante fiscal de su deducible, favor de comunicarse al Centro nacional de atención a clientes

Fecha de expedición: 16/03/2026
 Lugar de expedición: Cancun, Mar.
 Firma del ajustador: [Signature]

Datos del taller (opción exclusiva para asegurados y sujeto a políticas vigentes)

Nombre del taller: Oficina Mecanica
 Domicilio (calle, número exterior / interior, colonia, teléfonos): Rufino Carruyo
 Número de pase: 2026

Si el vehículo del tercero afectado presenta daños mecánicos se asignará a centro de valuación y/o taller en convenio solo para efectos de valuación. La valuación de los daños se realizará de acuerdo al costo de refacciones y mano de obra a la fecha en que se dio por aceptada esta Autorización de servicio por el interesado y el ajustador no determina el monto ni la magnitud de los daños, cambio y/o reparación de piezas, el tiempo de reparación ni la entrega de vehículo. Los daños marcados en esta Autorización de servicio están sujetos a revisión.

Nombre y firma del interesado

BBVA Seguros México S.A. de C.V., Grupo Financiero BBVA México, para que se traten mis datos personales (patrimonio), conforme al Aviso de privacidad.

Indemnización de daños

El suscrito propietario y/o responsable del vehículo respecto del que se otorga esta autorización de servicio, acepta el pago de la indemnización con base en la valuación por el Grupo Financiero BBVA Seguros México S.A. de C.V., Grupo Financiero BBVA México, y de acuerdo a los daños marcados en el presente documento autorizo desmarcar en caso de ser necesario, en el centro de valuación integral o taller designado por la compañía para un presupuesto mecánico.

Asignación de taller

El suscrito propietario y/o responsable del vehículo respecto del que se otorga esta autorización, autorizo expresamente la reparación del mismo con los datos señalados en el presente documento, en el taller designado por BBVA Seguros México S.A. de C.V., Grupo Financiero BBVA México. (Opción solo para asegurados).

¿Dudas, comentarios, aclaraciones o quejas?

atencionaclientes.mx@bbva.com

Favor de indicar en el "asunto" del correo el número de siniestro. En el "cuerpo" del correo, coloca tu número telefónico.

Centro nacional de atención a cliente Asegurados:

800 90 21 300 800 83 62

Atención de lunes a viernes de 08:30 a 18:30

Aviso de Privacidad

BBVA Seguros México, Sociedad Anónima de Capital Variable, Grupo Financiero BBVA México, con domicilio en Avenida Paseo de la Reforma Número 510, Colonia Juárez, Alcaldía Cuauhtémoc, Código Postal 06600, nos recabamos sus datos personales con la finalidad de verificar tu identidad, administrar, operar y dar seguimiento a los productos y servicios que solicitas, o contratados con nosotros. Consulta el Aviso de Privacidad en www.bbva.mx

La presente información se formula de conformidad con lo establecido en los artículos 69 y 70 de la Ley sobre el Contrato de Seguro, así como las condiciones generales del Contrato de Seguro que el usuario tiene celebrado con BBVA Seguros México S.A. de C.V., Grupo Financiero BBVA México.

Número de siniestro		Póliza		Número de serie	
Marca	Submarca	Tipo / cilindraje		Modelo	Color
Lugar	Fecha Día Mes Año	Placas	Cantidad de placas (0) (1)	Kilometraje	Gasolina
Atención a: <input type="checkbox"/> Asegurado <input type="checkbox"/> Afiliado no.	Nombre del interesado	Celular		Correo electrónico	

No. Inventario Sí No

Delantero	No.	Inventario	Sí	No
1. Parabrisas				
2. Brazos de limpiadores				
3. Plumas limpiadoras				
4. Cofre				
5. Cuartos de luz				
6. Faro principal (izquierdo) (derecho)				
7. Focos: <input type="checkbox"/> Halógeno <input type="checkbox"/> Xenón <input type="checkbox"/> Led				
8. Faro de niebla (izquierdo) (derecho)				
9. Parrilla				
10. Emblemas				
11. Facia				
12. Molduras				
13. Rejillas de facia				
14. Porta placa				
15. Spoiler				

No. Inventario Sí No

Interior	No.	Inventario	Sí	No
65. Cielo de todo				
66. Luz interior				
67. Espejo retrovisor				
68. Viseras				
69. Tablero				
70. Switch de encendido (start / stop engine)				
71. Botones de estérero				
72. Control aire acondicionado				
73. Control calefacción				
74. Control eléctrico				
75. Consola				
76. Guantero				
77. Porta vasos				
78. Encendedor				
79. Cenicero				
80. Palanca de velocidades				
81. Perilla palanca				
82. Botones puerta				
83. Asiento delantero (izquierdo) (derecho)				
84. Coderas				
85. Manijas de puertas (2) (4)				
86. Bocinas radio				
87. Cinturones de seguridad				
88. Banca de asiento trasero				
89. Respaldo de asiento trasero				
90. Cabeceras (1) (2) (3) (4) (5)				
91. Alfombra				
92. Tapetes (1) (2) (3) (4)				

No. Inventario Sí No

Otros	No.	Inventario	Sí	No
Computadora				
¿Es visible? <input type="checkbox"/> Sí <input type="checkbox"/> No <input type="checkbox"/>				
Observaciones				
Batería				
¿Es visible? <input type="checkbox"/> Sí <input type="checkbox"/> No <input type="checkbox"/>				
Marca				
Llaves				
¿Funciona? <input type="checkbox"/> Sí <input type="checkbox"/> No <input type="checkbox"/>				
¿Funciona? <input type="checkbox"/> Sí <input type="checkbox"/> No <input type="checkbox"/>				
Cantidad:				
Tarjeta de circulación				
Normal <input type="checkbox"/>				
¿Codigo de encendido? <input type="checkbox"/>				
Tarjeta <input type="checkbox"/>				
Auto estérero				
Estérero <input type="checkbox"/> Sí <input type="checkbox"/> No <input type="checkbox"/>				
¿Funciona? <input type="checkbox"/> Sí <input type="checkbox"/> No <input type="checkbox"/>				
Marca:				

Trasero

16. Medallón				
17. Limpiadores				
18. Lámpara stop				
19. Tapa cajuela / quita puerta				
20. Emblema cajuela				
21. Calaveras (2) (4)				
22. Reflejantes				
23. Defensa				
24. Molduras				
25. Porta placa				
26. Cámara de reversa				
27. Spoiler				
28. Escape				

Adicionales

Pantalla GPS: <input type="checkbox"/> Sí <input type="checkbox"/> No <input type="checkbox"/>	Pantalla TV: <input type="checkbox"/> Sí <input type="checkbox"/> No <input type="checkbox"/>
Tarjeta GPS SD: <input type="checkbox"/> Sí <input type="checkbox"/> No <input type="checkbox"/>	Marca: <input type="checkbox"/>
TAG: <input type="checkbox"/> Sí <input type="checkbox"/> No <input type="checkbox"/>	

Adicionales

Pantalla GPS: <input type="checkbox"/> Sí <input type="checkbox"/> No <input type="checkbox"/>	Pantalla TV: <input type="checkbox"/> Sí <input type="checkbox"/> No <input type="checkbox"/>
Tarjeta GPS SD: <input type="checkbox"/> Sí <input type="checkbox"/> No <input type="checkbox"/>	Marca: <input type="checkbox"/>
TAG: <input type="checkbox"/> Sí <input type="checkbox"/> No <input type="checkbox"/>	

Lado derecho

29. Salpicadera				
30. Cuarto luz lateral				
31. Espejo lateral				
32. Cristal alea				
33. Puerta delantera				
34. Cristal puerta delantera				
35. Manija de puerta delantera				
36. Puerta trasera				
37. Cristal puerta trasera				
38. Manija de puerta trasera				
39. Cristal costado				
40. Etribo				
41. Molduras				

Motor

93. Alternador				
94. Amortiguador delantero (izquierdo) (derecho)				
95. Amortiguador trasero (izquierdo) (derecho)				
96. Bandas de motor				
97. Bayoneta aceite dirección				
98. Bayoneta aceite motor				
99. Bayoneta aceite transmisión				
100. Bobina				
101. Bocina de claxon				
102. Bomba de agua				
103. Bomba dirección hidráulica				
104. Boster de frenos				
105. Cables bujías				
106. Compresor aire acondicionado				
107. Depósito de chisqueteros				
108. Distribuidor				
109. Filtro gasolina				
110. Marcha				
111. Motor limpiadores				
112. Motor ventilador				
113. Porta filtro de aire				
114. Radiador				
115. Sistema de inyección				
116. Transmisión (STD) (AUT)				
117. Tapón aceite motor				
118. Tapón radiador				
119. Tapón depósito líquido de frenos				

Liantas

Ejemplo: Liantas DD Goodyear GPS II 195/65/14 (3.4, 1/2, 1/4)	Vida
DD:	
TD:	
DI:	
TI:	
R:	
¿Fundas o cubiertas? <input type="checkbox"/> Sí <input type="checkbox"/> No <input type="checkbox"/>	
DD: Delantera derecha	DI: Delantera izquierda
TD: Trasera derecha	TI: Trasera izquierda

Lado izquierdo

42. Salpicadera				
43. Cuarto luz lateral				
44. Espejo lateral				
45. Cristal alea				
46. Puerta delantera				
47. Cristal puerta delantera				
48. Manija de puerta delantera				
49. Puerta trasera				
50. Cristal puerta trasera				
51. Manija de puerta trasera				
52. Cristal costado				
53. Etribo				
54. Molduras				

Liintas

Ejemplo: Liintas DD Goodyear GPS II 195/65/14 (3.4, 1/2, 1/4)	Vida
DD:	
TD:	
DI:	
TI:	
R:	
¿Fundas o cubiertas? <input type="checkbox"/> Sí <input type="checkbox"/> No <input type="checkbox"/>	
DD: Delantera derecha	DI: Delantera izquierda
TD: Trasera derecha	TI: Trasera izquierda

Liintas

Ejemplo: Liintas DD Goodyear GPS II 195/65/14 (3.4, 1/2, 1/4)	Vida
DD:	
TD:	
DI:	
TI:	
R:	
¿Fundas o cubiertas? <input type="checkbox"/> Sí <input type="checkbox"/> No <input type="checkbox"/>	
DD: Delantera derecha	DI: Delantera izquierda
TD: Trasera derecha	TI: Trasera izquierda

Lado izquierdo

42. Salpicadera				
43. Cuarto luz lateral				
44. Espejo lateral				
45. Cristal alea				
46. Puerta delantera				
47. Cristal puerta delantera				
48. Manija de puerta delantera				
49. Puerta trasera				
50. Cristal puerta trasera				
51. Manija de puerta trasera				
52. Cristal costado				
53. Etribo				
54. Molduras				

Volante

Marca:	Original	Especial
Aleación	Acero	

Volante

Marca:	Original	Especial
Aleación	Acero	

Cajuela

55. Alhambra cajuela (capa)				
56. Bata de seguridad				
57. Cables poseccionalmente				
58. Extintor				
59. Gato				
60. Gato hidráulico				
61. Llave de rueda				
62. Señales de carretera				
63. Tapete cubre llanta				
64. Tapa sombrerera				

General

120. Gomasilla				
121. Alarma				
122. Tapón de gasolina				
123. Herramientas				
124. Botones de alarma				
125. Bata de seguridad				
126. Cables poseccionalmente				
127. Bata de seguridad				
128. Tapón gancho de antaño				
129. Calcomanía de verificación				
130. Tapón bulto				
131. Tapón <input type="checkbox"/> Centro <input type="checkbox"/> de rueda (1) (2) (3) (4)				

Observaciones

Handwritten notes in the Observaciones section, including "H300" and "1200".

Objetos personales

Handwritten notes in the Objetos personales section.

Adaptaciones equipo especial

Handwritten notes in the Adaptaciones equipo especial section.

Nota: El equipo que presente la unidad y que no se encuentre en los conceptos señalados, deberá anotarse escribiendo la marca y/o estado de conservación.

Otorgo mi consentimiento a BBVA Seguros México S.A. de C.V., Grupo Financiero BBVA México, para que se traten mis datos personales y patrimoniales, conforme al Aviso de Privacidad.

Nombre y firma del interesado

Te solicitamos recoger tus objetos personales del vehículo, incluyendo llaveros, para evitar molestias; ya que estos no serán repuestos en caso de extravío. Esta forma deberá permanecer en el vehi para la firma de los responsables, según corresponda. Te pedimos por favor no retires los accesorios originales (gato, señales de carretera, llave de ruedas, tapetes, etc.). Este inventario será llenado únicamente cuando el vehículo se encuentre en absoluta posesión de la compañía aseguradora.