

9:00

F.

107007

NOT. 0287

MARCA: VOLKSWAGEN TIPO: JETTA
 VIN: 3V42W1K1B4332054 PLACA: 519

SINIESTRO: B71214060
 OPERADOR: Miguel Rosas
 FECHA: 23-06-26
 COLOR: BLANCO. AÑO: 2011

BBVA

	SI	NO	DAÑO
BATERIA			
COMPUTADORA MOTOR			NO VISIBLE
ESTEREO	X		
LLANTA DE REFACCION			X

	SI	NO	DAÑO
BOMBA GASOLINA	X		
LLAVES	X		
CATALIZADOR	X		

MOTOR	SI	NO	DAÑO
CAJA DE VELOCIDADES			
ALTERNADOR			
BAYONETA ACEITE MOTOR			
CLAXON			
BOMBA AGUA			
BANDAS MOTOR			
SISTEMA FRENOS			
CABECERAS			
BOBINA			
AIRE ACONDICIONADO			
DEPOSITO LIMPIADORES			
DIRECCION HIDRAULICA			
DISTRIBUIDOR			
ENCENDIDO ELECTRONICO			
GENERADOR			
MARCA			
MONOBLOCK			
VENTILADOR			
RADIADOR			
RADIADOR DE A/C			
TANQUE DE GASOLINA			
TAPON DE GASOLINA			
TAPON DE ACEITE			
TAPON RADIADOR			
TURBO CARGADOR			

IMPACTO

CAJUELA	SI	NO	DAÑO
ALFOMBRA	X		
CABLES PASACORRIENTERAS			X
TAPA CAJUELA	X		
HERRAMIENTA			X
GATO			X
LLAVE DE RUEDA			X
SEÑALES DE CARRETERA			X

PARTE FRONTAL	SI	NO	DAÑO
BRAZOS LIMPIADORES	X		
COFRE			X
CUARTOS DE LUZ			X
DEFENSA DELANTERA			X
FAROS			X
BALASTRAS			X
BULBOS			X
FAROS DE NIEBLA			X
PARABRISAS			X
PARRILLA	X		X
PLUMAS LIMPIADORES	X		
PORTAPLACA		X	

PARTE TRASERA	SI	NO	DAÑO
CALAVERAS	X		
BULBOS	X		
CAJUELA	X		
DEFENSA TRASERA	X		
LIMPIADOR	X		
MEDALLON	X		
PORTAPLACA	X		
SISTEMA DE ESCAPE	X		

GENERAL	SI	NO	DAÑO
OBJETOS PERSONALES			X
SPOILERS			X
FUSIBLES	X		
PLACAS			X
RINES	X		
ALARMA			X
EXTINGUIDOR			X
ANTENA			X
PLACA VIN	X		
KILOMETRAJE			X
CANASTILLA			X
ADAPTACION			X

DOCUMENTOS:

COSTADO IZQUIERDO	SI	NO	DAÑO
ALETAS			X
COSTADOS			X
ESPEJO EXTERIOR	X		
ESTRIBO			X
MANIJAS EXTERIORES	X		
MOLDURAS			X
PUERTA DELANTERA	X		
PUERTA TRASERA			X
SALPICADERA			X
LLANTAS	X		
TAPONES DE RUEDAS O CENTROS DE RIN			X
VIDRIOS LATERALES	X		

COSTADO DERECHO	SI	NO	DAÑO
ALETAS	X		
COSTADOS			X
ESPEJO EXTERIOR	X		
ESTRIBO			X
MANIJAS EXTERIORES	X		
MOLDURAS			X
PUERTA DELANTERA	X		
PUERTA TRASERA			X
SALPICADERA			X
LLANTAS	X		
TAPONES DE RUEDAS O CENTROS DE RIN			X
VIDRIOS LATERALES	X		

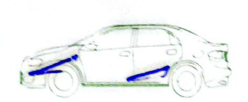
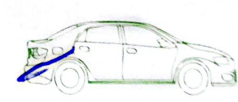
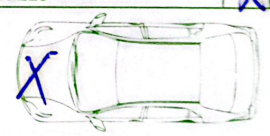

OBSERVACIONES:

INTERIOR	SI	NO	DAÑO
ALFOMBRA	X		
ASIENTOS DELANTEROS	X		
ASIENTOS TRASEROS	X		
BOCINAS	X		
BOLSA DE AIRE			X
CABECERAS	X		
CENICEROS			X
GUANTERA	X		
CINT. SEGURIDAD	X		
CLAXON	X		
CODERAS			X
CONSOLA	X		
CONTROL A/C	X		
DEFROSTER	X		
ENCENDEDOR	X		
ESPEJO RETROVISOR	X		
INSTRUMENTOS TABLERO	X		
LUZ INTERIOR	X		
LUZ STOP	X		
MANIJAS	X		
PALANCA DE VELOCIDADES			X
RELOJ			X
SEGUROS ELECTRICOS	X		
TABLERO	X		
TAPETES	X		
ELEVADORES ELECTRICOS	X		
VESTIDURAS	X		
VOLANTE	X		
VISERAS	X		

ELABORA

 NOMBRE Y FIRMA

ENTREGA

 NOMBRE Y FIRMA

RECIBE

 NOMBRE Y FIRMA

INVENTARIO VEHICULO

RESGUARDO(CCAO): _____ TRASLADO(PROV): _____

AOTB 0023

MARCA: VW	TIPO: Jetta
VIN: 3VW9W1K1BM332054	PLACA:
SINIESTRO: B 71814060	ASEGURADORA: BBVA
FECHA: 14-06-16	COLOR: blanco
	AÑO: 2011

	SI	NO	DAÑO
BATERIA	X		
COMPUTADORA MOTOR	X		
ESTEREO	X		
LLANTA DE RESERVA	X		
BOMBA GASOLINA	X		
LLAVES	X		
CATERADOR	X		

Cobre trabado

MOTOR	SI	NO	DAÑO
CAM DE VELOCIDADES			
ALTERNADOR			
BAYONETA ACEITE MOTOR			
CLAXON			
BOMBA AGUA			
BIANOS MOTOR			
SISTEMA FRENO			
CABLES BUJAS			
BOBINA			
AIRE ACONDICIONADO			
DEPOSITO LIMPIADORES			
DIRECCION HIDRAULICA			
DISTRIBUIDOR			
ENCENDIDO ELECTRONICO			
GENERADOR			
MARCHA			
MONOBLOCK			
VENTILADOR			
RADIADOR			
RADIADOR DE A/C			
TANQUE DE GASOLINA			
TAPON DE GASOLINA			
TAPON DE ACEITE			
TAPON RADIADOR			
TURBO CARGADOR			

PORTE FRONTAL	SI	NO	DAÑO
BRAZOS LIMPIADORES	X		
COFFE			X
CUARTOS DE LUZ			X
DEFENSA DELANTERA			X
FARCOS			X
BALASTRAS			X
BULBOS			X
FAROS DE NEBLA			X
FARABUSAS	X		
FARRILLA			X
FLUMAS LIMPIADORES	X		
PORTAPLACA			X

COSTADO IZQUIERDO	SI	NO	DAÑO
ALETAS			X
COSTADOS	X		
ESPEJO EXTERIOR	X		
ESTRIBO			X
MANIJAS EXTERIORES	X		
MOLDURAS	X		
PUERTA DELANTERA	X		
PUERTA TRASERA	X		
SALPICADERA	X		
LLANTAS	X		
TAPONES DE RUEDA O CENTROS DE RIN	X		
VIDRIOS LATERALES	X		

PORTE TRASERA	SI	NO	DAÑO
CALAVERAS	X		
BULBOS	X		
CAJUELA	X		
DEFENSA TRASERA	X		
LIMPIADOR	X		
MEDALLON	X		
PORTAPLACA			X
SISTEMA DE ESCAPE	X		

COSTADO DERECHO	SI	NO	DAÑO
ALETAS			X
COSTADOS	X		
ESPEJO EXTERIOR	X		
ESTRIBO			X
MANIJAS EXTERIORES	X		
MOLDURAS	X		
PUERTA DELANTERA	X		
PUERTA TRASERA	X		
SALPICADERA	X		
LLANTAS	X		
TAPONES DE RUEDA O CENTROS DE RIN	X		
VIDRIOS LATERALES	X		

CAJUELA	SI	NO	DAÑO
ALFOMBRA	X		
CABLES PASACORRIENTES			X
TAPA CAJUELA			
HERRAMIENTA			
GATO			
LLAVE DE RUEDA			
SENALES DE CARRETERA			



GENERAL	SI	NO	DAÑO
OBJETOS PERSONALES	X		
SPOILERS			X
FUSIBLES	X		
PLACAS	X		
RINES	X		
ALARMA	X		
EXTINGUIDOR			X
ANTENA			X
PLACAVIN	X		
KILOMETRAJE	NV		
CANASTILLA			X
ADAPTACION	X		



INTERIOR	SI	NO	DAÑO
ALFOMBRA	X		
ASIENTOS DELANTEROS	X		
ASIENTOS TRASEROS	X		
BOBINAS	X		
BOLSA DE AIRE			X
CABECERAS	X		
CENICEROS			X
GUANTERA	X		
GINI SEGURIDAD	X		
CLAXON	X		
CODERAS	X		
CONSOLA	X		
CONTROL A/C	X		
DEFROSTER	X		
ENCENDEDOR	X		
ESPEJO RETROVISOR	X		
INSTRUMENTOS TABLERO	X		
LUZ INTERIOR	X		
LUZ STOP	X		
MANIJAS	X		
PALANCA DE VELOCIDADES	X		
RELOJ	X		
SEGUROS ELECTRICOS	X		
TABLERO	X		
TAPETES	X		
ELEVADORES ELECTRICOS	X		
VESTIDURAS	X		
VOLANTE	X		
VISERAS	X		

OBSERVACIONES: No trae manual de Reparacion cobre trabado pero se le batera y con

ELABORA Jose Guillermo Leal _____ NOMBRE Y FIRMA	ENTREGA Abraham _____ NOMBRE Y FIRMA	RECIBE Jose Guillermo Leal _____ NOMBRE Y FIRMA
---	---	--

INVENTARIO VALIDO SÓLO CON LAS TRES FIRMAS

ORIGINAL *Carlos ROTAN*

Aviso de Privacidad

BVA Seguros México, Sociedad Anónima de Capital Variable, Grupo Financiero BVA México, con domicilio en Avenida Paseo de la Reforma Número 510, Colonia Juárez, Alcaldía Cuauhtémoc, Código Postal 06600, A.M.X., recabamos tus datos personales con la finalidad de verificar tu identidad, administrar, operar y dar seguimiento a los productos y servicios que solicitas o contratás con nosotros. Consulta el Aviso de Privacidad integral en cualquier una de nuestras sucursales y en bva.com.mx

La presente información se formula de conformidad con lo establecido en los artículos 69 y 70 de la Ley sobre el Contrato de Seguro, así como las condiciones generales del Contrato de Seguro que el usuario tiene celebrado con BVA Seguros México S.A. de C.V., Grupo Financiero BVA México.

Número de registro: ST149060 Placa: 3A3YV0100725 Inicio / certificado: 2011 Número de serie: WAK13M332054
 Marca: VW Submarca: jetta Tipo / cilindraje: gasolina Modelo: 2011 Color: blanco
 Lugar: com y Fecha Día: 08 Mes: Jun Año: 2011 Placa: HT0126 Cantidad de placas: (0) Kilometraje: 10090 Gasolina E: 1/4 1/2 3/4 F:
 Asignación a: Asegurado Afiliado no Nombre del interesado: Mrs. Mercedes Penichón Celular: 5551828119 Correo electrónico: alcaibobpa19c@

No. Inventario S/ No No. Inventario S/ No Otros Inventario S/ No

Delantero

1	Parabrisas	
2	Brazos de limpiadores	
3	Plumas limpiadoras	
4	Cable	
5	Cuartos de luz	
6	Faro principal (izquierdo) (derecho)	
7	Focos: <input type="checkbox"/> Halógeno <input type="checkbox"/> Xenon <input type="checkbox"/> Led	
8	Faro de niebla (izquierdo) (derecho)	
9	Parrilla	
10	Emblemas	
11	Facia	
12	Molduras	
13	Reillas de facia	
14	Porta placa	
15	Spoiler	

Trasero

16	Medallón	
17	Limpadores	
18	Lámpara stop	
19	lapa cajuela / quita puerta	
20	Emblema cajuela	
21	Cajavetas (2) (4)	
22	Relintones	
23	Defensas	
24	Molduras	
25	Porta placa	
26	Cajonera de reversa	
27	Spoiler	
28	Escape	

Lado derecho

29	Salpicadera	
30	Cuarto luz lateral	
31	Especio lateral	
32	Cristal aleta	
33	Puerta delantera	
34	Cristal puerta delantera	
35	Manija de puerta delantera	
36	Puerta trasera	
37	Cristal puerta trasera	
38	Manija de puerta trasera	
39	Cristal costado	
40	Estrido	
41	Molduras	

Lado izquierdo

42	Salpicadera	
43	Cuarto luz lateral	
44	Especio lateral	
45	Cristal aleta	
46	Puerta delantera	
47	Cristal puerta delantera	
48	Manija de puerta delantera	
49	Puerta trasera	
50	Cristal puerta trasera	
51	Manija de puerta trasera	
52	Cristal costado	
53	Estrido	
54	Molduras	

Cajuela

55	Altoparlante cartón cajuela	
56	Bifno de seguridad	
57	Gato	
58	Gato hidráulico	
59	Señales de carretera	
60	Tapete cubre llanta	
61	Tapete cubre llanta	
62	Tapete cubre llanta	
63	Tapete cubre llanta	
64	Tapete cubre llanta	

Interior

65	Ciclo de toldo	
66	Luz interior	
67	Especio retrovisor	
68	Viseras	
69	Tablero	
70	Switch de encendido (start / stop engine)	
71	Botones de estérreo	
72	Control aire acondicionado	
73	Control calefacción	
74	Control eléctrico	
75	Guantero	
76	Consola	
77	Porta vasos	
78	Encendedor	
79	Centrero	
80	Palanca de velocidades	
81	Perilla balanza	
82	Botones puerta	
83	Asiento delantero (izquierdo) (derecho)	
84	Coderas	
85	Manijas de puertas (2) (4)	
86	Bochas radio	
87	Cinturones de seguridad	
88	Banca de asiento trasero	
89	Respaldo de asiento trasero	
90	Cabeceras (1) (2) (3) (4) (3)	
91	Alfombra	
92	Tapetes (1) (2) (3) (4)	

Motor

93	Alternador	
94	Amonitizador delantero (izquierdo) (derecho)	
95	Amonitizador trasero (izquierdo) (derecho)	
96	Bandas de motor	
97	Bayoneta aceite dirección	
98	Bayoneta aceite motor	
99	Bayoneta aceite transmisión	
100	Bobina	
101	Bocina de claxon	
102	Borrcha de agua	
103	Bomba dirección hidráulica	
104	Boster de frenos	
105	Cables bujías	
106	Compresor aire acondicionado	
107	Deposito de chispaleteros	
108	Distribuidor	
109	Filtro gasolina	
110	Marcha	
111	Motor limpiadores	
112	Motor ventilador	
113	Porta filtro de aire	
114	Radiador	
115	Sistema de inyección	
116	Transmisión (STD) (AUT)	
117	Tapón aceite motor	
118	Tapón radiador	
119	Tapón deposito liquido de frenos	

General

120	Canastilla	
121	Alarma	
122	Tapón de gasolina	
123	Herramientas	
124	Senso de tenencia	
125	Tapón de aceite motor	
126	Tapón de aceite motor	
127	Tapón de aceite motor	
128	Tapón de aceite motor	
129	Calcomanía de verificación	
130	Tapón Brio	
131	Tapón <input type="checkbox"/> Centro <input type="checkbox"/> de rueda (1) (2) (3) (4)	

Otros

Computadora ¿Es visible? <input type="checkbox"/> S/ <input type="checkbox"/> No <input type="checkbox"/> Observaciones: <u>capce</u>	Batería ¿Es visible? <input type="checkbox"/> S/ <input type="checkbox"/> No <input type="checkbox"/> Marca: <u>capce</u>
 Llaves Llave de encendido <input type="checkbox"/> ¿Funciona? <input type="checkbox"/> S/ <input type="checkbox"/> No <input type="checkbox"/> Cantidad: <u>1</u>	Tipo de llaves Normal <input type="checkbox"/> Código de encendido <input type="checkbox"/> Tarjeta <input type="checkbox"/>
Auto estéreo Estéreo <input type="checkbox"/> S/ <input type="checkbox"/> No <input type="checkbox"/> ¿Funciona? <input type="checkbox"/> S/ <input type="checkbox"/> No <input type="checkbox"/> Marca:	Tarjeta de circulación S/ <input type="checkbox"/> No <input type="checkbox"/>

Adicionales

Pantalla GPS. S/ No Pantalla TV. S/ No
 Tarjeta GPS SD. S/ No Marca:
 TAG. S/ No

Llantas Vida

Ejemplo: Llantas DD Goodyear GPS 11 195/65/14 (3/4 1/2 1/4)
 DD:
 TD:
 DI:
 TI:
 R:
 ¿Funda o cubierta? S/ No
 DD: Delantera derecha DI: Delantera izquierda
 TD: Trasera derecha TI: Trasera izquierda

Rines

Marca:
 Original Especial
 Aleación Acero

No (1) (2) (3) (4)
No (1) (2) (3) (4)

Volante

Marca:
 Original Especial

Observaciones

Ejor de acuerdo con el inventario

Objetos personales

No hay objetos personales ni de valor en el auto

Nota: El equipo que presente la unidad y que no se encuentre en los conceptos señalados, deberá anotarse escribiendo la marca y/o estado de conservación.

Oigo mi consentimiento a BVA Seguros México S.A. de C.V., Grupo Financiero BVA México, para que se traten mis datos personales y patrimoniales, conforme al Aviso de privacidad.

Te solicitamos recoger tus objetos personales del vehículo, incluyendo llaveros, para evitar molestias; ya que estos no serán repuestos en caso de extravío. Esta forma deberá permanecer en la firma de los responsables, según corresponda. Te pedimos por favor no retirar los accesorios originales (gato, señales de carretera, llave de ruedas, tapetes, etc.). Este inventario será únicamente cuando el vehículo se encuentre en absoluta posesión de la compañía aseguradora.

Nombre y firma del interesado

Handwritten signature and notes in the bottom left corner.