

MARCA: NISSAN TIPO: FRONTIER
 VIN: 3N6A033A9KH916017 PLACA: SLP

SINIESTRO: 870026663
 OPERADOR: Edwin Leon
 FECHA: 17-06-26
 COLOR: GRIS AÑO: 2019

S-BBVA G-Form

	SI	NO	DAÑO
BATERIA	X		
COMPUTADORA MOTOR	X		
ESTEREO	X		
LLANTA DE REFACCION	X		

	SI	NO	DAÑO
BOMBA GASOLINA	X		
LLAVES	X		
CATALIZADOR	X		

AUTOB-0250

MOTOR	SI	NO	DAÑO
CAJA DE VELOCIDADES	X		
ALTERNADOR	X		
BAYONETA ACEITE MOTOR	X		
CLAXON	X		
BOMBA AGUA	X		
BANDAS MOTOR	X		
SISTEMA FRENOS	X		
CABLES BUJIAS	X		
BOBINA	X		
AIRE ACONDICIONADO	X		
DEPOSITO LIMPIADORES	X		
DIRECCION HIDRAULICA	X		
DISTRIBUIDOR	X		
ENCENDIDO ELECTRONICO		X	
GENERADOR	X		
MARCHA	X		
MONOBLOCK	X		
VENTILADOR			X
RADIADOR			X
RADIADOR DE A/C			X
TANQUE DE GASOLINA	X		
TAPON DE GASOLINA	X		
TAPON DE ACEITE	X		
TAPON RADIADOR	X		
TURBO CARGADOR			X

CAJUCLA	SI	NO	DAÑO
ALFOMBRA			
CABLES PASACORRIENTAS			
TAPA CAJUCLA			
HERRAMIENTA			
GATO			
LLAVE DE RUEDA			
SEÑALES DE CARRETERA			

PARTE FRONTAL	SI	NO	DAÑO
BRAZOS LIMPIADORES	X		
COFRE	X		X
CUARTOS DE LUZ			X
DEFENSA DELANTERA			X
FAROS			X
BALASTRAS		X	
BULBOS			X
FAROS DE NIEBLA		X	
PARABRISAS	X		
PARRILLA			X
PLUMAS LIMPIADORES	X		
PORTAPLACA		X	

PARTE TRASERA	SI	NO	DAÑO
CALAVERAS	X		
BULBOS	X		
CAJUCLA		X	
DEFENSA TRASERA	X		
LIMPIADOR		X	
MEDALLON	X		
PORTAPLACA		X	
SISTEMA DE ESCAPE	X		

GENERAL	SI	NO	DAÑO
OBJETOS PERSONALES			X
SPOILERS			X
FUSIBLES	X		
PLACAS		X	
RINES	X		
ALARMA		X	
EXTINGUIDOR		X	
ANTENA	X		
PLACA VIN	X		
KILOMETRAJE	X		
CANASTILLA		X	
ADAPTACION		X	

DOCUMENTOS:

COSTADO IZQUIERDO	SI	NO	DAÑO
ALETAS			X
COSTADOS	X		
ESPEJO EXTERIOR	X		
ESTRIBO			X
MANIJAS EXTERIORES	X		
MOLDURAS			X
PUERTA DELANTERA	X		
PUERTA TRASERA			
SALPICADERA	X		X
LLANTAS	X		
TAPONES DE RUEDAS O CENTROS DE RIN	X		
VIDRIOS LATERALES	X		

COSTADO DERECHO	SI	NO	DAÑO
ALETAS			X
COSTADOS	X		
ESPEJO EXTERIOR	X		
ESTRIBO			X
MANIJAS EXTERIORES	X		
MOLDURAS			X
PUERTA DELANTERA	X		
PUERTA TRASERA	X		
SALPICADERA			X
LLANTAS	X		
TAPONES DE RUEDAS O CENTROS DE RIN	X		
VIDRIOS LATERALES	X		

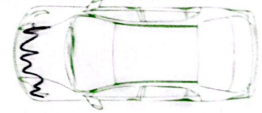

OBSERVACIONES:

INTERIOR	SI	NO	DAÑO
ALFOMBRA	X		
ASIENTOS DELANTEROS	X		
ASIENTOS TRASEROS	X		
BOCINAS	X		
BOLSA DE AIRE			X
CABECERAS	X		
CENICEROS		X	
GUANTERA	X		
CINT. SEGURIDAD	X		
CLAXON	X		
CODERAS	X		
CONSOLA	X		
CONTROL A/C	X		
DEFROSTER	X		
ENCENDEDOR	X		
ESPEJO RETROVISOR	X		
INSTRUMENTOS TABLERO	X		
LUZ INTERIOR	X		
LUZ STOP	X		
MANIJAS	X		
PALANCA DE VELOCIDADES	X		
RELOJ		X	
SEGUROS ELECTRICOS	X		
TABLERO	X		
TAPETES	X		
ELEVADORES ELECTRICOS	X		
VESTIDURAS	X		
VOLANTE			X
VISERAS	X		

ELABORA: Jesus Hdz R ENTREGA: [Signature] RECIBE: Jesus Hdz R
 NOMBRE Y FIRMA NOMBRE Y FIRMA NOMBRE Y FIRMA

INVENTARIO VEHÍCULO

RESGUARDO(CCAO): Club fullillar TRASLADO(PROV): _____

AOTB00208

MARCA: <u>Sisan</u>	TIPO: <u>Frontal</u>
VIN: <u>3N6A0B3A9KK916017</u>	PLACA:
SINIESTRO: <u>B70076663</u>	ASEGURADORA: <u>BBVA</u>
FECHA:	COLOR: <u>GRIS</u>
	AÑO: <u>2019</u>

	SI	NO	DAÑO
BATERIA	X		
COMPUTADORA MOTOR	X		
ESTEREO	X		
LLANTA DE REPARACION	X		
BOMBA GASOLINA	X		
LLAVES	X		
CATALIZADOR	X		

Cofre no ha da

MOTOR	SI	NO	DAÑO
CAJA DE VELOCIDADES	X		
ALTERNADOR	X		
BAYONETA ACEITE MOTOR	X		
CLAXON			X
BOMBA AGUA	X		
BANDAS MOTOR	X		
SISTEMA FRENSOS	X		
CABLES BUJIAS	X		
BOBINA	X		
AIRE ACONDICIONADO	X		
DEPOSITO LIMPIADORES	X		
DIRECCION HIDRAULICA			X
DISTRIBUIDOR	X		
ENCENDIDO ELECTRONICO	X		
GENERADOR	X		
MARCHA	X		
MONOBLOCK	X		
VENTILADOR	X		
RADIADOR	X		
RADIADOR DE A/C			X
TANQUE DE GASOLINA	X		
TAPON DE GASOLINA	X		
TAPON DE ACEITE	X		
TAPON RADIADOR	X		
TURBO CARGADOR	X		

PARTE FRONTAL	SI	NO	DAÑO
BRAZOS LIMPIADORES	X		
COFRE			X
CUARTOS DE LUZ			X
DEFENSA DELANTERA			X
FAROS			X
BALASTRAS			X
BULBOS			X
FAROS DE NIEBLA			X
PARABRISAS	X		
PARRILLA			X
PLUMAS LIMPIADORES	X		
PORTAPLACA			X

COSTADO IZQUIERDO	SI	NO	DAÑO
ALETAS			X
COSTADOS			X
ESPEJO EXTERIOR	X		
ESTRIBO			X
MANIJAS EXTERIORES	X		
MOLDURAS			X
PUERTA DELANTERA	X		
PUERTA TRASERA	X		
SALPICADERA			X
LLANTAS	X		
TAPONES DE RUEDA O CENTROS DE RIN	X		
VIDRIOS LATERALES	X		

PARTE TRASERA	SI	NO	DAÑO
CALAVERAS	X		
BULBOS	X		
CAJUELA	X		
DEFENSA TRASERA	X		
LIMPIADOR	X		
MEDALLON	X		
PORTAPLACA	X		
SISTEMA DE ESCAPE	X		

COSTADO DERECHO	SI	NO	DAÑO
ALETAS			X
COSTADOS			X
ESPEJO EXTERIOR	X		
ESTRIBO			X
MANIJAS EXTERIORES	X		
MOLDURAS			X
PUERTA DELANTERA	X		
PUERTA TRASERA	X		
SALPICADERA			X
LLANTAS	X		
TAPONES DE RUEDA O CENTROS DE RIN	X		
VIDRIOS LATERALES	X		

No trae

CAJUELA	SI	NO	DAÑO
ALFOMBRA			
CABLES PASACORRIENTES			
TAPA CAJUELA			
HERRAMIENTA			
GATO			
LLAVE DE RUEDA			
SEÑALES DE CARRETERA			

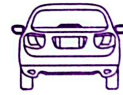
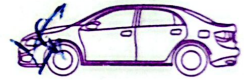

OBSERVACIONES: No trae cofre
trae llanta de repa

INTERIOR	SI	NO	DAÑO
ALFOMBRA	X		
ASIENTOS DELANTEROS	X		
ASIENTOS TRASEROS	X		
BOCINAS	X		
BOLSA DE AIRE	X		
CABECERAS	X		
CENICEROS	X		
GUANTERA	X		
CINT. SEGURIDAD	X		
CLAXON	X		
CODERAS	X		
CONSOLA	X		
CONTROL A/C	X		
DEFROSTER	X		
ENCENDEDOR	X		
ESPEJO RETROVISOR	X		
INSTRUMENTOS TABLERO	X		
LUZ INTERIOR	X		
LUZ STOP	X		
MANIJAS	X		
PALANCA DE VELOCIDADES	X		
RELOJ	X		
SEGUROS ELECTRICOS	X		
TABLERO	X		
TAPETES	X		
ELEVADORES ELECTRICOS	X		
VESTIDURAS	X		
VOLANTE	X		
VISERAS	X		

GENERAL	SI	NO	DAÑO
OBJETOS PERSONALES			X
SPOILERS			X
FUSIBLES	X		
PLACAS			X
RINES	X		
ALARMA	X		
EXTINGUIDOR	X		
ANTENA	X		
PLACA VIN	X		
KILOMETRAJE	X		
CANASTILLA	X		
ADAPTACION	X		

ELABORA <u>José Guillermo Leal</u>	ENTREGA <u>David Rojas</u>	RECIBE <u>José Guillermo Leal</u>
_____ NOMBRE Y FIRMA	_____ NOMBRE Y FIRMA	_____ NOMBRE Y FIRMA

INVENTARIO VALIDO SÓLO CON LAS TRES FIRMAS

ORIGINAL

Aviso de Privacidad

En BBVA Seguros México, Sociedad Anónima de Capital Variable, Grupo Financiero BBVA México, con domicilio en Avenida Paseo de la Reforma Número 510, Colonia Juárez, Alcaldía Cuauhtémoc, Código Postal 06600, CDMX, recabamos tus datos personales con la finalidad de verificar tu identidad, administrar, operar y dar seguimiento a los productos y servicios que solicitas o contratas con nosotros. Consulta el Aviso de Privacidad Integral en cualquiera de nuestras sucursales y en bbva.mx

La presente información se formula de conformidad con lo establecido en los artículos 69 y 70 de la Ley sobre el Contrato de Seguro, así como las condiciones generales del Contrato de Seguro que el usuario tiene celebrado con BBVA Seguros México S.A. de C.V., Grupo Financiero BBVA México.

Datos del siniestro

Este pase vence 30 días después de su fecha de expedición.

Número de siniestro: B70076663	Número de póliza: 739A0000113	Inciso / Certificado: 01 01 02	Placas: NTRV160B
Marca: NISSAN	Submarca: NP 300	Tipo: FRONTIER	Modelo: 2019
Nombre del ajustador: JOSE LUIS RAMA VAJES	Claves: A295	Fotos: A295	Aplica deducible: <input checked="" type="checkbox"/> Sí <input type="checkbox"/> No \$ 5%
Atención a: <input checked="" type="checkbox"/> Asegurado <input type="checkbox"/> Afectado N°	Nombre del interesado: BBVA DE MEXICO SA	Celular: 5554350766	Correo electrónico: bbvaclient@bbva.com

IMPORTANTE

Con base en la cláusula VI, inciso 1, letra C (obligaciones del asegurado) de las condiciones de la póliza arriba citada, acepto pagar incondicionalmente a la orden de BBVA Seguros México S.A. de C.V., Grupo Financiero BBVA México o a quien(es) legalmente correspondan todos los daños originados en este siniestro y que hayan sido pagados por esta, en caso de no encontrarse vigente o cancelada la póliza mencionada.

Daños del siniestro



Daños mecánicos, interiores de vehículo y bastidores: **DAÑOS MECANICOS Y ELECTRICOS A CONSECUENCIA**
Cualquier irregularidad identificada en la realización del siniestro o durante el trámite de su indemnización; situación de dolo o mala fe, así como la falsa o inexacta declaración del beneficiario (tercero) o el asegurado, con el objetivo de hacer incurrir en un error a la institución dejará sin efectos el presente documento. Ley sobre el contrato del seguro. Artículo 70. Las obligaciones de la empresa quedarán extinguidas si demuestra que el asegurado, el beneficiario o los representantes de ambos, con el fin de hacerla incurrir en error, disimulan o declaran inexactamente hechos que excluyen o podrían restringir dichas obligaciones.

Daños preexistentes

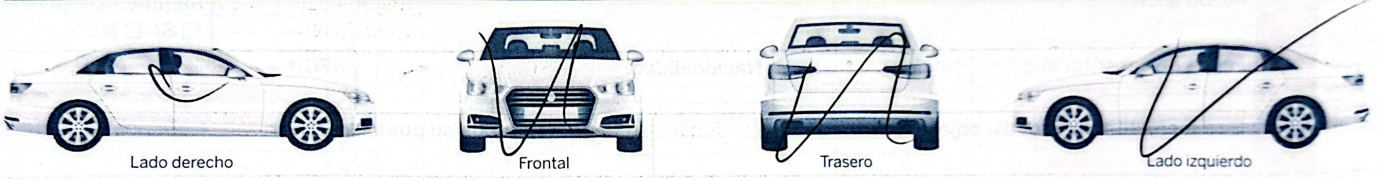

Daños mecánicos, interiores de vehículo y bastidores: _____

Datos depósito deducible Banco: BBVA Cuenta / Convenio: 617482 Referencia 1: Escriba el número de siniestro sin la letra B Referencia 2: Deducible	Fecha de expedición: 11-06-26 Lugar de expedición: COMA DEL VALLE B JORRAL
El comprobante de pago se deberá presentar al momento de recibir su vehículo en la agencia o en el taller; en caso de necesitar comprobante fiscal de su deducible, favor de comunicarse al Centro nacional de atención a clientes.	
Firma del ajustador: <i>[Signature]</i>	

Datos del taller (opción exclusiva para asegurados y sujeto a políticas vigentes)

Nombre del taller: AUTOLINE	Domicilio (calle, número exterior e interior, colonia, teléfonos): C 001004 19 RECURSOS HIDRAULICOS 549-3
Número de pase:	

Si el vehículo del tercero afectado presenta daños mecánicos se asignará a centro de valuación y/o taller en convenio solo para efectos de valuación. La valuación de los daños se realizará de acuerdo al costo de refacciones y mano de obra a la fecha en que se dio por aceptada esta Autorización de servicio por el interesado y el ajustador. El ajustador no determina el monto ni la magnitud de los daños, cambio y/o reparación de piezas, el tiempo de reparación ni la entrega de vehículo. Los daños marcados en esta Autorización de servicio están sujetos a revisión.

Nombre y firma del interesado: <i>[Signature]</i>	
Indemnización de daños Darant Bohardo Castillo Nombre y firma del interesado	Asignación de taller Nombre y firma del interesado
<small>El suscrito propietario y/o responsable del vehículo respecto del que se otorgó esta autorización de servicio, aceptó el pago de la indemnización con base en la valuación realizada por BBVA Seguros México S.A. de C.V., Grupo Financiero BBVA México, y de acuerdo a los daños marcados en el presente documento autorizó desarmar en caso de ser necesario, en el centro de valuación integral o taller designado por la compañía para un presupuesto mecánico.</small>	<small>El suscrito propietario y/o responsable del vehículo respecto del que se otorgó esta autorización, autorizó expresamente la reparación del mismo con los daños señalados en el presente documento, en el taller designado por BBVA Seguros México S.A. de C.V., Grupo Financiero BBVA México. (Opción solo para asegurados).</small>

¿Dudas, comentarios, aclaraciones o quejas?
atencionclientes.mx@bbva.com
Favor de indicar en el "asunto" del correo el número de siniestro. En el "cuerpo" del correo, coloca tu número telefónico.

Centro nacional de atención a clientes
Asegurados: **800 90 21 300** Afectado: **800 83 62 0**
Atención de lunes a viernes de 08:30 a 18:30 hc

Aviso de Privacidad

BBVA Seguros México S.A. de C.V., Grupo Financiero BBVA México, avenida Paseo de la Reforma 510, colonia Juárez, código postal 06600, alcaldía Cuauhtémoc, Ciudad de México, recaba tus datos personales, patrimoniales, financieros y sensibles para verificar tu identidad, administrar, operar y dar seguimiento a los servicios y productos que solicitas o contratas con nosotros. Podrás consultar el Aviso de Privacidad Integral en cualquiera de nuestras sucursales y en www.bbva.mx

La presente información se formula de conformidad con lo establecido en los artículos 69 y 70 de la Ley sobre el Contrato de Seguro, así como las condiciones generales del Contrato de Seguro que el usuario tiene celebrado con BBVA Seguros México S.A. de C.V., Grupo Financiero BBVA México.

Número de siniestro B70076663	Póliza 739A000713	Inciso / certificado 01/01/02	Número de serie 3N6A033A9KFB16017
Marca NISSAN	Submarca TRP300	Tipo / cilindraje FRONTIER	Modelo 2019
Lugar CDMX	Fecha 10/06/2016	Placas NRV160B	Cantidad de placas (0) (1)
Atención: <input checked="" type="checkbox"/> Asegurado <input type="checkbox"/> Afectado no	Nombre del interesado BBVA DE MEXICO SA	Celular 5554550766	Correo electrónico

No.	Inventario	Sí	No	No.	Inventario	Sí	No	Inventario	
Delantero				Trasero				Otros	
1	Visera de parabrisas	/	/	96	Medallón	/	/	Computadora	Batería
2	Parabrisas	/	/	97	Lámpara stop	/	/	¿Es visible? <input checked="" type="checkbox"/> No <input type="checkbox"/> Sí	¿Es visible? <input checked="" type="checkbox"/> Sí <input type="checkbox"/> No
3	Brazos de limpiadores	/	/	98	Limpiadores	/	/	Observaciones	Marca
4	Plumas limpiadoras	/	/	99	Tapa capueta	/	/	NO	NO
5	Cofre	/	/	100	Emblemas capueta	/	/	Llaves	Tipo de llaves
6	Gancho cofre	/	/	101	Calaveras (2) (4)	/	/	Llave de encendido	Normal <input type="checkbox"/>
7	Contragancho cofre	/	/	102	Bisel calavera	/	/	¿Funciona? <input type="checkbox"/> Sí <input type="checkbox"/> No	Código de encendido <input type="checkbox"/>
8	Parrilla	/	/	103	Cuarto de luz	/	/	Cantidad	Tarjeta <input type="checkbox"/>
9	Marco parrilla	/	/	104	Defensa	/	/	Auto estéreo	Tarjeta de circulación
10	Emblema	/	/	105	Topo defensa	/	/	Estéreo <input type="checkbox"/> Sí <input type="checkbox"/> No	¿Sí <input type="checkbox"/> No <input type="checkbox"/>
11	Deflector de aire superior	/	/	106	Bracks defensa	/	/	¿Funciona? <input type="checkbox"/> Sí <input type="checkbox"/> No	Marca
12	Cuarto de luz de toldo	/	/	107	Molduras	/	/	Marca	OTUG
13	Cuartos de luz	/	/	108	Porta placa	/	/	Adicionales	
14	Bisel de faro	/	/	109	Mofle	/	/	Pantalla GPS <input type="checkbox"/> Sí <input type="checkbox"/> No <input type="checkbox"/>	Part <input type="checkbox"/> Sí <input type="checkbox"/> No <input type="checkbox"/>
15	Faro principal (izquierdo) (derecho)	/	/	110	Spoiler	/	/	Tarjeta GPS SD <input type="checkbox"/> Sí <input type="checkbox"/> No <input type="checkbox"/>	Marca
16	Focos: <input checked="" type="checkbox"/> Halógeno <input type="checkbox"/> Xenón <input type="checkbox"/> Led	/	/	Lado izquierdo				TAG <input type="checkbox"/> Sí <input type="checkbox"/> No <input type="checkbox"/>	
17	Faro de niebla (izquierdo) (derecho)	/	/	111	Salpicadera	/	/	Llantas Vigia Vida	
18	Defensa	/	/	112	Cuarto direccional	/	/	Ejemplo: Bridgestone M725 285/75 R24 5	(3/4 1/2 1/4)
19	Topo de defensa	/	/	113	Espejo exterior	/	/	DD: _____	
20	Banderín de defensa	/	/	114	Espejo banquetero	/	/	TDE: _____	
21	Bracks de defensa	/	/	115	Puerta delantera	/	/	TDI: _____	
22	Estructura de defensa	/	/	116	Cristal puerta delantera	/	/	DI: _____	
23	Porta placa	/	/	117	Manija de puerta delantera	/	/	TIE: _____	
24	Molduras	/	/	118	Estribo delantero cabina	/	/	TI: _____	
25	Spoiler	/	/	119	Puerta trasera	/	/	R: _____	
Lado derecho				120	Cristal puerta trasera	/	/	¿Funda o cubierta? <input type="checkbox"/> Sí <input type="checkbox"/> No <input type="checkbox"/>	
26	Salpicadera	/	/	121	Manija de puerta trasera	/	/	Cantidad de capuchones:	
27	Cuarto direccional	/	/	122	Estribo trasero cabina	/	/	DD: _____	DI: _____
28	Espejo exterior	/	/	123	Pasamanos	/	/	TDE: _____	TIE: _____
29	Espejo banquetero	/	/	124	Molduras	/	/	TDI: _____	
30	Puerta delantera	/	/	125	Cristal de cabina dormitorio	/	/	DD: Delantera derecha	
31	Cristal puerta delantera	/	/	126	Tanque de aire	/	/	DI: Delantera izquierda	
32	Manija de puerta delantera	/	/	127	Tanque de combustible	/	/	TDE: Trasera derecha exterior	
33	Estribo delantero cabina	/	/	128	Cinchos tanque de combustible	/	/	TIE: Trasera izquierda exterior	
34	Puerta trasera	/	/	129	Estribo trasero tanque de combustible	/	/	TDI: Trasera derecha interior	
35	Cristal puerta trasera	/	/	130	Tapón de tanque de combustible	/	/		
36	Manija de puerta trasera	/	/	131	Faldones cubre tanque	/	/	Rines	
37	Estribo trasero cabina	/	/	132	Panel delantero	/	/	Marca: OTUG	
38	Pasamanos	/	/	133	Panel centro	/	/	Original Especial No. (1) (2) (3) (4) (5) (6)	
39	Molduras	/	/	134	Panel trasero	/	/	Aleación Acero No. (1) (2) (3) (4) (5) (6)	
40	Cristal de cabina dormitorio	/	/	135	Estructura PTR	/	/	Observaciones	
41	Tanque de aire	/	/	136	Escape	/	/	NO	
42	Tanque de combustible	/	/	137	Lodera trasera	/	/	Objetos personales	
43	Cinchos tanque de combustible	/	/	138	Porta lodera trasera	/	/	NO	
44	Estribo trasero tanque de combustible	/	/	139	Zoquetera intermedia	/	/	Adaptaciones equipo especial	
45	Tapón de tanque de combustible	/	/	Interior				CAMPA completo	
46	Faldones cubre tanque	/	/	140	Cielo de toldo	/	/	PAU BAX CUBA DE CAMPA	
47	Panel delantero	/	/	141	Asiento delantero (izquierdo) (derecho)	/	/	Nota: El equipo que presente la unidad y que no sea de conceptos señalados, deberá anotarse escribiendo la marca y/o de conservación.	
48	Panel centro	/	/	142	Banca de asiento trasero	/	/	Otorgo mi consentimiento a BBVA Seguros México S.A. de C.V., G. Financiero BBVA México, para que actúen como personas y patrimonios de confianza de mi persona y/o patrimonio.	
49	Panel trasero	/	/	143	Respaldo de asiento trasero	/	/	Rafael Hernández	
50	Estructura PTR	/	/	144	Cabeceras (1) (2) (3) (4)	/	/	Nombre y firma del interesado	
51	Escape	/	/	145	Alfombra	/	/		
52	Lodera trasera	/	/	146	Bocinas de radio	/	/		
53	Porta lodera trasera	/	/	147	Botones de puerta	/	/		
54	Zoquetera intermedia	/	/	148	Botones de estéreo	/	/		
Motor				149	Guantera	/	/		
55	Alternador	/	/	150	Cenicero	/	/		
56	Amortiguador delantero (izquierdo) (derecho)	/	/	151	Cinturón de seguridad	/	/		
57	Amortiguador trasero (izquierdo) (derecho)	/	/	152	Coderas	/	/		
58	Banda de motor	/	/	153	Consola	/	/		
59	Base baterías	/	/	154	Control aire acondicionado	/	/		
60	Bayoneta aceite dirección	/	/	155	Control calefacción	/	/		
61	Bayoneta aceite motor	/	/	156	Control eléctrico de puertas	/	/		
62	Bayoneta aceite transmisión	/	/	157	Encendedor	/	/		
63	Bobina	/	/	158	Espejo retrovisor	/	/		
64	Bocina de claxon	/	/	159	Luz interior	/	/		
65	Bolsa de aire suspensión delantera (izquierda) (derecha)	/	/	160	Manijas interiores	/	/		
66	Bolsa de aire suspensión trasera (izquierda) (derecha)	/	/	161	Perilla palanca	/	/		
67	Bomba de agua	/	/	162	Palanca de velocidades	/	/		
68	Bomba de combustible	/	/	163	Tablero	/	/		
69	Bomba dirección hidráulica	/	/	164	Tapetes (1) (2) (3) (4)	/	/		
70	Boster de frenos	/	/	165	Viseras	/	/		
71	Cables de bujías	/	/	166	Volante	/	/		
72	Caja de baterías	/	/	167	Switch de encendido	/	/		
73	Caja de dirección	/	/	168	Escalera dormitorio	/	/		
74	Caja de fusibles	/	/	169	Tubo pasamanos	/	/		
75	Compresor aire acondicionado	/	/	170	Camarote	/	/		
76	Condensador clima	/	/	171	Bolsas de aire	/	/		
77	Depósito de chispueteros	/	/	172	Panel de instrumentos	/	/		
78	Depósito del hidráulico	/	/	173	Cojchón de dormitorio	/	/		
79	Distribuidor	/	/	174	Cortinas de dormitorio	/	/		
80	Filtro de combustible	/	/	General					
81	Marcha	/	/	175	Antenas	/	/		
82	Módulo ECM	/	/	176	Cables pasa corriente	/	/		
83	Motor	/	/	177	Caja porta herramientas	/	/		
84	Motor limpiadores	/	/	178	Canastilla	/	/		
85	Porta filtro de aire	/	/	179	Cartón capueta	/	/		
86	Postentriador	/	/	180	Extintor	/	/		
87	Radiador	/	/	181	Gato	/	/		
88	Sistema de inyección	/	/	182	Gato hidráulico	/	/		
89	Tapa fusibles	/	/	183	Herramientas	/	/		
90	Tapón aceite motor	/	/	184	Llave de rueda	/	/		
91	Tapón radiador	/	/	185	Plataforma de trabajo	/	/		
92	Tolva radiador	/	/	186	Quinta rueda	/	/		
93	Transmisión (STD) (AUT) (DUAL)	/	/	187	Ventanillas de toldo	/	/		
94	Turbo	/	/	188	Sensor de reversa	/	/		
95	Ventilador	/	/	189	Señales de carretera	/	/		
				190	Tapón <input type="checkbox"/> Centro <input type="checkbox"/> de rueda (1X) (2X) (3X) (4X) (5X) (6)	/	/		
				191	Tapones de combustible	/	/		

Rafael Hernández

Rafael Hernández