

MARCA: NISSAN

TIPO: TILDA

VIN: 3NIBC1A54BL416289

PLACA: B0

SINIESTRO: B66222462

OPERADOR: Miguel Rojas

FECHA: 18-05-26

COLOR: ROJO AÑO: 2011

SI NO DAÑO

AOT. BBVA 0128

SI NO DAÑO

BATERIA	X		
COMPUTADORA MOTOR	X		
ESTEREO		X	
LLANTA DE REFACCION			N/Y

BOMBA GASOLINA	X		
LLAVES	X		
CATALIZADOR	X		

**MOTOR** SI NO DAÑO

CAJA DE VELOCIDADES	X		
ALTERNADOR	X		
BAYONETA ACEITE MOTOR	X		
CLAXON	X		
BOMBA AGUA	X		
BANDAS MOTOR	X		
SISTEMA FRENOS	X		
CABLES BUJIAS	X		
BOBINA	X		
AIRE ACONDICIONADO	X		
DEPOSITO LIMPIADORES	X		
DIRECCION HIDRAULICA	X		
DISTRIBUIDOR	X		
ENCENDIDO ELECTRONICO	X		
GENERADOR	X		
MARCHA	X		
MONOBLOCK	X		
VENTILADOR	X		
RADIADOR	X		
RADIADOR DE A/C	X		
TANQUE DE GASOLINA	X		
TAPON DE GASOLINA	X		
TAPON DE ACEITE	X		
TAPON RADIADOR	X		
TURBO CARGADOR		X	

**CAJUELA** SI NO DAÑO

ALFOMBRA			
CABLES PASACORRIENTAS			
TAPA CAJUELA			
HERRAMIENTA			
GATO			
LLAVE DE RUEDA			
SEÑALES DE CARRETERA			

*Cerrado*

**PARTE FRONTAL** SI NO DAÑO

BRAZOS LIMPIADORES			X
COFRE	X		
CUARTOS DE LUZ			X
DEFENSA DELANTERA			X
FAROS			X
BALASTRAS			X
BULBOS			X
FAROS DE NIEBLA		X	X
PARABRISAS	X		
PARRILLA			X
PLUMAS LIMPIADORES			X
PORTAPLACA		X	

**PARTE TRASERA** SI NO DAÑO

CALAVERAS	X		
BULBOS	X		
CAJUELA			X
DEFENSA TRASERA			X
LIMPIADOR		X	
MEDALLON	X		
PORTAPLACA	X		
SISTEMA DE ESCAPE	X		

**GENERAL** SI NO DAÑO

OBJETOS PERSONALES			X
SPOILERS			X
FUSIBLES	X		
PLACAS		X	
RINES	X		X
ALARMA	X		
EXTINGUIDOR		X	
ANTENA			X
PLACA VIN	X		
KILOMETRAJE			N/Y
CANASTILLA		X	
ADAPTACION		X	

DOCUMENTOS:

**COSTADO IZQUIERDO** SI NO DAÑO

ALETAS		X	
COSTADOS			X
ESPEJO EXTERIOR			X
ESTRIBO			X
MANIJAS EXTERIORES			X
MOLDURAS			X
PUERTA DELANTERA		X	
PUERTA TRASERA		X	
SALPICADERA			X
LLANTAS			X
TAPONES DE RUEDAS O CENTROS DE RIN			X
VIDRIOS LATERALES		X	

**COSTADO DERECHO** SI NO DAÑO

ALETAS		X	
COSTADOS			X
ESPEJO EXTERIOR		X	
ESTRIBO			X
MANIJAS EXTERIORES		X	
MOLDURAS		X	
PUERTA DELANTERA		X	
PUERTA TRASERA		X	
SALPICADERA			X
LLANTAS			X
TAPONES DE RUEDAS O CENTROS DE RIN		X	
VIDRIOS LATERALES		X	

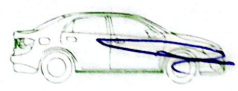
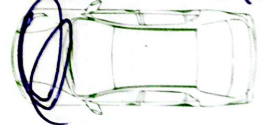

OBSERVACIONES:

*Daño en la frontal, Salpicaderas Rines Izquierdos Puertas derechas.*

 PLABONA NOMBRE Y FIRMA	 ENTREGA NOMBRE Y FIRMA	 RECIBE NOMBRE Y FIRMA
--	---	---

**INVENTARIO VEHÍCULO**

RESGUARDO(CCAO): Hub tuP/100  TRASLADO(PROV): \_\_\_\_\_

**AOT1300124**

MARCA: <u>NISSAN</u>	TIPO: <u>TRU</u>
VIN: <u>3U1BC1AS1B1416249</u>	PLACA: <u>NO B304</u>
SINIESTRO: <u>B66221462</u>	ASEGURADORA: _____
FECHA: <u>18-05-16</u>	AÑO: <u>2011</u>
COLOR: <u>ROJO</u>	

	SI	NO	DAÑO
BATERIA	X		
COMP. TUBO MOTOR	X		
ESTEREO	X		
LLANTA DE REFINCCION	X		
BOMBA GASOLINA	X		
LLAVES	X		
CATALIZADOR	X		

MOTOR	SI	NO	DAÑO
CAJA DE VELOCIDADES	X		
ALTERNADOR	X		
BAYONETA ACEITE MOTOR	X		
CLAXON	X		
BOMBAS AGUA	X		
BANDAS MOTOR	X		
SISTEMA FRENSOS	X		
CABLES BUJIAS	X		
BOBINA	X		
AIRE ACONDICIONADO	X		
DEPOSITO LIMPIADORES	X		
DIRECCION HIDRAULICA	X		
DISTRIBUIDOR	X		
ENCENDIDO ELECTRONICO	X		
GENERADOR	X		
MARCHEA	X		
MONOBLOCK	X		
VENTILADOR	X		
RADIADOR	X		
RADIADOR DE A/C	X		
TANQUE DE GASOLINA	X		
TAPON DE GASOLINA	X		
TAPON DE ACEITE	X		
TAPON RADIADOR	X		
TURBO CARGADOR	X		

PORTE FRONTAL	SI	NO	DAÑO
BRAZOS LIMPIADORES	X		
COFRE	X		
CUARTOS DE LUZ	X		
DEFENSA DELANTERA	X		
FAROS	X		
BALASTRAS	X		
BULBOS	X		
FAROS DE NIEBLA	X		
PARABRISAS	X		
PARRILLA	X		
PLUMAS LIMPIADORES	X		
PORTAPLACA	X		

COSTADO IZQUIERDO	SI	NO	DAÑO
ALETAS	X		
COSTADOS	X		
ESPEJO EXTERIOR	X		
ESTRIBO	X		
MANIJAS EXTERIORES	X		
MOLDURAS	X		
PUERTA DELANTERA	X		
PUERTA TRASERA	X		
SALPICADERA	X		
LLANTAS	X		
TAPONES DE RUEDA O CENTROS DE RIN	X		
VIDRIOS LATERALES	X		

PORTE TRASERA	SI	NO	DAÑO
CAVAVERAS	X		
BULBOS	X		
CAJUELA	X		
DEFENSA TRASERA	X		
LIMPIADOR	X		
MEDALLON	X		
PORTAPLACA	X		
SISTEMA DE ESCAPE	X		

COSTADO DERECHO	SI	NO	DAÑO
ALETAS	X		
COSTADOS	X		
ESPEJO EXTERIOR	X		
ESTRIBO	X		
MANIJAS EXTERIORES	X		
MOLDURAS	X		
PUERTA DELANTERA	X		
PUERTA TRASERA	X		
SALPICADERA	X		
LLANTAS	X		
TAPONES DE RUEDA O CENTROS DE RIN	X		
VIDRIOS LATERALES	X		

INTERIOR	SI	NO	DAÑO
ALFOMBRA	X		
ASIENTOS DELANTEROS	X		
ASIENTOS TRASEROS	X		
BOCINAS	X		
BOLSA DE AIRE	X		
CABECERAS	X		
CENICEROS	X		
GUANTERA	X		
CINT. SEGURIDAD	X		
CLAXON	X		
CODERAS	X		
CONSOLA	X		
CONTROL A/C	X		
DEFROSTER	X		
ENCENDEDOR	X		
ESPEJO RETROVISOR	X		
INSTRUMENTOS TABLERO	X		
LUZ INTERIOR	X		
LUZ STOP	X		
MANIJAS	X		
PALANCA DE VELOCIDADES	X		
RELOJ	X		
SEGIUROS ELECTRICOS	X		
TABLERO	X		
TAPETES	X		
ELEVADORES ELECTRICOS	X		
VESTIDURAS	X		
VOLANTE	X		
VISERAS	X		

CAJUELA	SI	NO	DAÑO
ALFOMBRA	X		
CABLES PASACORRIENTES	X		
TAPA CAJUELA	X		
HERRAMIENTA	X		
GATO	X		
LLAVE DE RUEDA	X		
SENALES DE CARRETERA	X		

GENERAL	SI	NO	DAÑO
OBJETOS PERSONALES	X		
SPOILERS	X		
FUSIBLES	X		
PLACAS	X		
RINES	X		
ALARMA	X		
EXTINGUIDOR	X		
ANTENA	X		
PLACA VIN	X		
KILOMETRAJE	X		
CANASTILLA	X		
ADAPTACION	X		

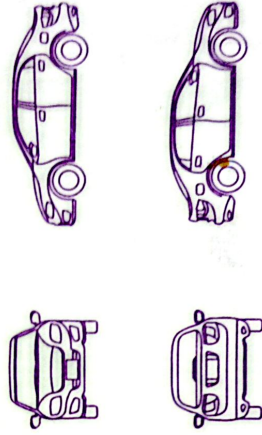

OBSERVACIONES: ESKRO SIN

CAJUELA

ELABORA Aguzman ENTREGA Aguzman RECIBE \_\_\_\_\_

Adm:n Guzman  
NOMBRE Y FIRMA

Diego Hernandez Adm:n Guzman  
NOMBRE Y FIRMA

INVENTARIO VALIDO SÓLO CON LAS TRES FIRMAS

ORIGINAL

AUTO ON LINE = OLIVO LA BUENAVISTA TUCITIAN

B66222462

Aviso de Privacidad

En BBVA Seguros México, Sociedad Anónima de Capital Variable, Grupo Financiero BBVA México, con domicilio en Avenida Paseo de la Reforma Número 510, Colonia Juárez, Alcaldía Cuauhtémoc, Código Postal 06600, CDMX, recabamos tus datos personales con la finalidad de verificar tu identidad, administrar, operar y dar seguimiento a los productos y servicios que solicitas o contratas con nosotros. Consulta el Aviso de Privacidad Integral en cualquiera de nuestras sucursales y en bbva.mx

La presente información se formula de conformidad con lo establecido en los artículos 69 y 70 de la Ley sobre el Contrato de Seguro, así como las condiciones generales del Contrato de Seguro que el usuario tiene celebrado con BBVA Seguros México S.A. de C.V. Grupo Financiero BBVA México.

Datos del siniestro

Este pase vence 30 días después de su fecha de expedición.

Formulario with fields: Número de siniestro: B66222462, Número de póliza: 888W0100NK, Inciso / Certificado: 1, Placas: MZK3113, Marca: NISSAN, Submarca: TILDA, Tipo: COMPACT, Modelo: 2011, Color: ROJO, Nombre del ajustador: JAVIER MARTINEZ PANIENZA, Claves: X-22, Fotos: X-22, Límite deducible: Sí [X] No [ ] \$ 5% UC, Atención: [X] Asegurado [ ] Afectado, Nombre del interesado: SANDRA ANTONIETA HAZ, Celular: 5612 9701, Correo electrónico: Toner

IMPORTANTE

Con base en la cláusula VI, inciso 1, letra C (obligaciones del asegurado) de las condiciones de la póliza arriba citada, acepto pagar incondicionalmente a la orden de BBVA Seguros México S.A. de C.V., Grupo Financiero BBVA México o a quien(es) legalmente correspondan todos los daños originados en este siniestro y que hayan sido pagados por esta, en caso de no encontrarse vigente o cancelada la póliza mencionada.

Daños del siniestro



Lado derecho



Frontal



Trasero



Lado izquierdo

Daños mecánicos, interiores de vehículo y bastidores: OTASCIA DEL AYUD FAR 170 3 PANIENZA... Declaración del beneficiario (tercero) o el asegurado, con el objetivo de no incurrir en un error, ni limitación de responsabilidad, en el presente documento, sobre el contrato de seguro, Artículo 70, las obligaciones de declarar que no extinguió, ni demuestra que extinguió, el beneficiario o los representantes de ambos, con el fin de hacerla incurrir en error, disimulan o declaran inexactamente hechos que excluyen o podrían restringir dichas obligaciones.

Daños preexistentes

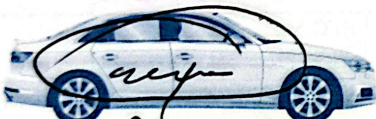

Lado izquierdo



Frontal

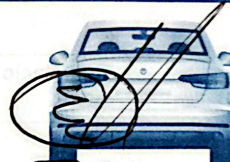

Trasero



Lado derecho

Daños mecánicos, interiores de vehículo y bastidores:

Formulario with fields: Datos depósito deducible (Banco: BBVA, Cuenta / Convenio: 617482, Referencia 1: Escriba el número de siniestro sin la letra B, Referencia 2: Deducible), Fecha de expedición: 12/05/2020, Lugar de expedición: MEXICO, Firma del ajustador, Datos del taller (opción exclusiva para asegurados y sujeto a políticas vigentes) (Nombre del taller: AUTO ON LINE, Domicilio: CALLE OLIVO 19 Col. BUENAVISTA, Cel. REYNOLDO HIDRALUIS TUCITIAN, Número de pase: 5)

Si el vehículo del tercero afectado presenta daños mecánicos se asignará a centro de valuación y/o taller en convenio solo para efectos de valuación. La valuación de los daños se realizará de acuerdo al costo de refacciones y mano de obra a la fecha en que se dio por aceptada esta Autorización de servicio por el interesado y el ajustador. El ajustador no determina el monto ni la magnitud de los daños, cambio y/o reparación de piezas, el tiempo de reparación ni la entrega de vehículo. Los daños marcados en esta Autorización de servicio están sujetos a revisión.

Formulario with fields: Otorgo mi consentimiento a BBVA Seguros México S.A. de C.V., Grupo Financiero BBVA México, para que se traten mis datos personales y patrimoniales, conforme al Aviso de privacidad. Indemnización de daños (Nombre y firma del interesado: ENRIQUE PATRICIO CASO), Asignación de taller (Nombre y firma del interesado)

= **AUTO ONLINE** =

ONITE OLIVO 19 FSC VEC. PIONEROS  
AV. BUENA VISTA

(B-0)

**Inventario de vehículo dañado auto**

**Aviso de Privacidad**

En BBVA Seguros México Sociedad Anónima de Capital Variable Grupo Financiero BBVA México, con domicilio en Avenida Paseo de la Reforma Número 510, Colonia Juárez, Alcaldía Cuauhtémoc, Código Postal 06600, CDVIA, recabamos tus datos personales con la finalidad de verificar tu identidad, administrarte, operarte y dar seguimiento a los productos y servicios que solicitas o contratas con nosotros. Consulta el Aviso de Privacidad Integral en cualquiera de nuestras sucursales y en bbva.mx

La presente información se formula de conformidad con lo establecido en los artículos 60 y 70 de la Ley sobre el Contrato de Seguro, así como las condiciones generales del Contrato de Seguro que el usuario tiene celebrado con BBVA Seguros México S.A. de C.V. Grupo Financiero BBVA México.

Número de siniestro: <b>1066722462</b>		Póliza: <b>858W0100NK1</b>		Inicio / certificado: <b>1</b>		Número de serie: <b>3M1R21ACV81416289</b>	
Marca: <b>NISSAN</b>		Submarca: <b>TIIDA</b>		Tipo / cilindrada: <b>COMBI 2011</b>		Color: <b>1/010</b>	
Lugar: <b>EDU MEX</b>		EPCNA: <b>MEX</b>		Placas: <b>M7K 3111</b>		Kilometraje: <b>100</b>	
Atención a: <b>Assegurado</b>		Nombre del interesado: <b>JANET GUERRA</b>		Cédulas: <b>HERNANDEZ</b>		Gasolina: <input type="checkbox"/> 1/4 <input type="checkbox"/> 1/2 <input type="checkbox"/> 3/4 <input type="checkbox"/> F	
						Gorreo electrónico: <b>TEL 5763146367</b>	

No.	Inventario	Sí	No	No.	Inventario	Sí	No	Inventario
-----	------------	----	----	-----	------------	----	----	------------

**Delantero**

1. Parabrisas		
2. Brazos de limpiadores		
3. Plumas limpiadoras		
4. Cofre		
5. Cuartos de luz		
6. Faro principal (izquierdo) (derecho)		
7. Focos Halógeno Xenón LED		
8. Faro de niebla (izquierdo) (derecho)		
9. Parrilla		
10. Emblemas		
11. Facia		
12. Molduras		
13. Resillas de facia		
14. Porta placa		
15. Spoiler		

**Interior**

65. Cielo de toldo		
66. Luz interior		
67. Espejo retrovisor		
68. Viseras		
69. Tablero		
70. Switch de encendido (start / stop engine)		
71. Botones de estéreo		
72. Control aire acondicionado		
73. Control calefacción		
74. Control eléctrico		
75. Guantero		
76. Consola		
77. Porta vasos		
78. Encendedor		
79. Cenicero		
80. Palanca de velocidades		
81. Perilla palanca		
82. Botones puerta		
83. Asiento delantero (izquierdo) (derecho)		
84. Coderas		
85. Manijas de puertas (2) (4)		
86. Bocinas radio		
87. Cinturones de seguridad		
88. Banca de asiento trasero		
89. Respaldo de asiento trasero		
90. Cabeceras (1) (2) (3) (4) (5)		
91. Alfombra		
92. Tapetes (1) (2) (3) (4)		

**Otros**

<b>Computadora</b> ¿Es visible? <input checked="" type="checkbox"/> Sí <input type="checkbox"/> No <input type="checkbox"/> Observaciones:	<b>Batería</b> ¿Es visible? <input checked="" type="checkbox"/> Sí <input type="checkbox"/> No <input type="checkbox"/> Marca:
<b>Llaves</b> Llave de encendido ¿Funciona? <input checked="" type="checkbox"/> Sí <input type="checkbox"/> No <input type="checkbox"/> Cantidad:	<b>Tipo de llaves</b> Normal <input type="checkbox"/> Código de encendido <input type="checkbox"/> Tarjeta <input type="checkbox"/>
<b>Auto estéreo</b> Estéreo <input checked="" type="checkbox"/> Sí <input type="checkbox"/> No <input type="checkbox"/> ¿Funciona? <input checked="" type="checkbox"/> Sí <input type="checkbox"/> No <input type="checkbox"/> Marca:	<b>Tarjeta de circulación</b> Sí <input type="checkbox"/> No <input checked="" type="checkbox"/>

**Trasero**

16. Medallón		
17. Limpiadores		
18. Lámpara stop		
19. Tapa cajuela / quita puerta		
20. Emblema cajuela		
21. Calaveras (2) (4)		
22. Reflejantes		
23. Defensa		
24. Molduras		
25. Porta placa		
26. Cámara de reversa		
27. Spoiler		
28. Escape		

**Motor**

93. Alternador		
94. Amortiguador delantero (izquierdo) (derecho)		
95. Amortiguador trasero (izquierdo) (derecho)		
96. Bandas de motor		
97. Bayoneta aceite dirección		
98. Bayoneta aceite motor		
99. Bayoneta aceite transmisión		
100. Bobina		
101. Bocina de cláxon		
102. Bomba de agua		
103. Bomba dirección hidráulica		
104. Boster de frenos		
105. Cables bujías		
106. Compresor aire acondicionado		
107. Depósito de chisgueteros		
108. Distribuidor		
109. Filtro gasolina		
110. Marcha		
111. Motor limpiadores		
112. Motor ventilador		
113. Porta filtro de aire		
114. Radiador		
115. Sistema de inyección		
116. Transmisión (STD) (AUT)		
117. Tapón aceite motor		
118. Tapón radiador		
119. Tapón depósito líquido de frenos		

**Adicionales**

Pantalla GPS  Sí  No  Pantalla TV  Sí  No   
 Tarjeta GPS SD  Sí  No  Marca:   
 TAG  Sí  No

**Llantas** **Vida**

Ejemplo: Llantas DD Goodyear GPS II 195/65/14 (3/4, 1/2, 1/4)

DD: **OK**  
 TD: **OK**  
 DI: **OK**  
 TI: **OK**  
 R: **SIN LLANTA**

¿Funda o cubierta?  Sí  No   
 DD: Delantera derecha DI: Delantera izquierda R: Refacción  
 TD: Trasera derecha TI: Trasera izquierda

**lado derecho**

29. Salpicadera		
30. Cuarto luz lateral		
31. Espejo lateral		
32. Cristal aleta		
33. Puerta delantera		
34. Cristal puerta delantera		
35. Manija de puerta delantera		
36. Puerta trasera		
37. Cristal puerta trasera		
38. Manija de puerta trasera		
39. Cristal costado		
40. Estribo		
41. Molduras		

**Rines**

Marca: **ACERA / MARCH**

Original	Especial	No. (1) (2) (3) (4)
Aleación	Acero	No. (1) (2) (3) (4)

**lado izquierdo**

2. Salpicadera		
3. Cuarto luz lateral		
4. Espejo lateral		
5. Cristal aleta		
6. Puerta delantera		
7. Cristal puerta delantera		
8. Manija de puerta delantera		
9. Puerta trasera		
10. Cristal puerta trasera		
11. Manija de puerta trasera		
12. Cristal costado		
13. Estribo		
14. Molduras		

**Volante**

Marca:

Original	Especial
----------	----------

**cajuela**

5. Alfombra cartón cajuela		
6. Birlo de seguridad		
7. Cables pasa corriente		
8. Extinguidor		
9. Gato		
10. Gato hidráulico		
11. Llave de rueda		
12. Señales de carretera		
13. Tapete cubre llanta		
14. Tapa sombrerera		

**General**

120. Canastilla		
121. Alarma		
122. Tapón de gasolina		
123. Herramientas		
124. Sensor de reversa		
125. Quemacocos		
126. Toldo		
127. Gancho de arrastre		
128. Tapón gancho de arrastre		
129. Calcomanía de verificación		
130. Tapón birlo		
131. Tapón <input type="checkbox"/> Centro <input type="checkbox"/> de rueda (1) (2) (3) (4)		

**Observaciones**

*[Handwritten notes]*

**Objetos personales**

*[Handwritten notes]*

**Adaptaciones equipo especial**

*[Handwritten notes]*

El equipo que presente la unidad y que no se encuentre en los conceptos señalados, deberá anotarse escribiendo la marca y/o estado de conservación.