



# GRUAS FORZA

FOLIO

13971

FECHA

01 07 26

CLIENTE

LUMCO1350 LUMCO

ORIGEN

[Empty box]

DESTINO

Tlaloyucan

NUMERO DE SERIE

J G C U Y 9 E F 7 M G 2 1 2 8 7 5

NUMERO DE MOTOR

[Empty box]

MARCA

Chevrolet

MODELO

[Empty box]

TIPO

Silverado

COLOR

cafe/puma

### INVENTARIO DEL VEHICULO

	R	E		R	E		R	E
AUTOESTEREO	/		LLANTA DE REFACCION	/		LLAVES ENCENDIDO		/
BOCINAS	/		RIN DE REFACCION	/		LLAVES COMBUSTIBLE		X
ANTENA	/		TAPONES DE RUEDAS		X	MANUALES	/	
ENCENDEDOR		X	LLAVE DE RUEDA		X	POLIZA DE GARANTIA		
CENICERO		X	GATO	/		VERIFICACION		X
CINTURONES DE SEGURIDAD	/		MANERAL DE GATO		X	TARJETA DE CIRCULACION	/	
ESPEJO RETROVISOR	/		REFLEJANTE		X	PLACAS		
ESPEJOS LATERALES	/		HERRAMIENTA		X	NIF-31-98		

	R	E		R	E	
LUZ INTERIOR	/		ACUMULADOR	/		ODOMETRO AL RECIBIR
LUCES DELANTERAS	/		TAPON DEL RADIADOR	/		[Empty box]
LUCES TRASERAS	/		TAPON DEL ACEITE	/		ODOMETRO AL ENTREGAR
DIRECCIONALES IZO	/		TAPON DEL COMBUSTIBLE	/		[Empty box]
DIRECCIONALES DER	/		TAPON DEL ADLBU		X	[Empty box]
INTERMITENTES	/		TAPON DEL S. HIDRAULICO	/		[Empty box]
CLAXON	/		BAYONETA	/		[Empty box]
LIMPIADORES	/		OTROS	/		[Empty box]

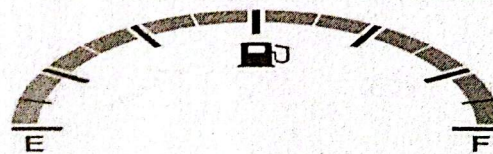
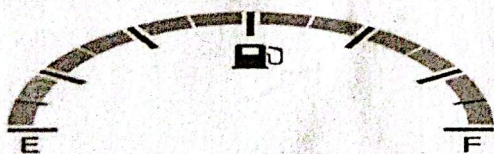

### OBSERVACIONES

Camara interna y una en las hecintas, 1 camara externa, tarjeta Junta y fumba bujos sin llave llega en giga sin tapa de metal de la gasolina.

#### ENTREGA DE UNIDAD ORIGEN

NOMBRE Arturo Siddarths G.S.  
FIRMA [Signature]  
FECHA [Signature] HORA 1/07/26

#### RECIBO DE UNIDAD OPERADOR

NOMBRE  
FIRMA  
FECHA HORA

#### ENTREGA DE UNIDAD CLIENTE

NOMBRE  
FIRMA  
FECHA HORA

Calle Olivo N°19, Colonia Recursos Hidráulicos, C.P. 54913, Tultitlan, Estado de México.

atencion.clientes@gruasforza.com



GRUAS FORZA MEXICO



GRUAS FORZA MEXICO

LUMCO1350



FORMATO CHECK LIST

TICKET:

E

S

PROYECTO RECOLECCION POR TERMINO DE CONTRATO - PEMEX SALVAGUARDIA - DPTO. TIERRA BLANCA

GB QRO PUE ATIZAPAN BARRIENTOS  
SC GDL CHIH TLALPAN VALLEJO Q.ROO

DIRECCIÓN DE ENTREGA: Seguridad Física de Pemex Tierra Blanca - Av. Xalapa 800, Pemex, 95180 Tierra Blanca, Ver.. Pantoja Coordinador Administrativo - 921 179 3934 // 921 139 4325. Pablo Gomez Cantero DZ Tierra Blanca - 669 253 2626

SERIE: 3GCUY9EF7MG212875 MARCA: CHEVROLET COMERCIALES SUBMARCA SILVERADO PICK UP MODELO 2021

PLACAS: NTF3198 EDO EMPLACAMIENTO: PLACAS VIGENTES SI NO

ODOMETRO INICIAL FINAL COLOR **DFE** FECHA DE ENTREGA **01 Julio 2026**

EXTERIOR	SI	NO	INTERIOR	SI	NO	KIT DE SEGURIDAD	SI	NO
PARABRISAS	/	/	VESTIDURAS	/	/	REFLEJANTES		/
FAROS	/	/	ASIENTOS	/	/	C. PASA CORRIENTE		/
LUCES CUARTOS	/	/	CINTURONES	/	/	PINZAS		/
CALAVERAS	/	/	TAPETES	/	/	DESARMADORES		/
PARRILLA	/	/	ESPEJO RETROVISOR	/	/	EXTINTOR		/
EMBLEMAS	/	/	RADIO	/	/	TESTIGOS ENCENDIDOS	SI	NO
LIMPIADORES	/	/	BOCINAS	/	/	SISTEMA DE FRENOS		/
ANTENA	/	/	ENCENDEDOR	/	/	ACEITE		/
ESPEJOS LATERALES	/	/	CENICERO	/	/	TEMPERATURA		/
CHAPAS	/	/	ELEVADORES	/	/	FALLO ALTERNADOR		/
LLANTAS (4)	/	/	LLAVES ( )	/	/	CHECK ENGINE		/
RINES	/	/	DOCUMENTACIÓN	SI	NO	BOLSA DE AIRE		/
TAPON GASOLINA	/	/	MANUAL DE MANTENIMIENTO	/	/	SENSOR DE LLANTA		/
CARROCERIA SIN GOLPES	/	/	POLIZA DE GARANTIA	/	/	ENGOMADO		
HERRAMIENTA	SI	NO	PLACAS	/	/	AMARILLO		ROSA
GATO	/	/	PERMISO	/	/	ROJO		VERDE
MANERAL DE GATO	/	/	POLIZA DE SEGURO	/	/	AZUL		S/ENGOMADO
LLAVE "L"	/	/	TARJETA DE CIRCULACIÓN (TC)	/	/	SEMESTRE DE VERIFICACIÓN		
LLANTA C/RIN REFACCIÓN	/	/	TC VIGENTE	/	/	AÑO	1ER	2DO
BIRLO DE SEGURIDAD	/	/	HOLOGRAMA DE VERIFICACIÓN	/	/	MULTA		
			CERTIFICADO DE VERIFICACIÓN	/	/	HOLOGRAMA		
						0	00	EX

TRANSMISIÓN A M

TRACCIÓN 4X2 4X4

VESTIDURAS SUCIAS LIMPIAS

CILINDRAJE 4 V6 V8 V12

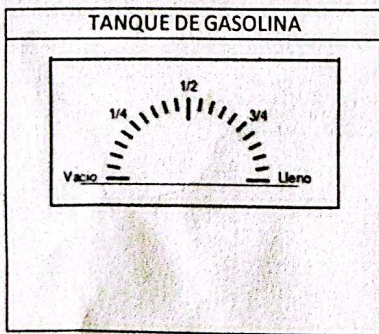

SI	NO	OBSERVACIONES
/	/	<b>UNIDAD EN FLECA</b>
/	/	
/	/	
/	/	
/	/	
/	/	
/	/	
/	/	
/	/	
/	/	
/	/	
/	/	
/	/	
/	/	
/	/	

NO AY QUIEN FIRME  
NOMBRE Y FIRMA ACTIVO FIJO NOMBRE Y FIRMA DE TRASLADO NOMBRE Y FIRMA DEL CLIENTE  
Fecha Fecha Fecha

**Jose Esquivel**  
**01 Julio 2026**  
**Jorge Pantoja**  
**30 JUN 26**