

INVENTARIO VEHICULO

**GRUAS
FUERZA**

FOLIO

25141

FECHA

26/12/25

LUMC07101

CLIENTE

LUMC

ORIGEN

DESTINO

Cuenti/16n

NUMERO DE SERIE

3C6LRVC61ME5469117

NUMERO DE MOTOR

MARCA

DODGE

MODELO

TIPO

RAM

COLOR

Blanco

INVENTARIO DEL VEHICULO

	R	E		R	E		R	E
AUTOESTEREO	/		LLANTA DE REFACCION	/		LLAVES ENCENDIDO	/	
BOCINAS	/		RIN DE REFACCION	/		LLAVES COMBUSTIBLE	/	
ANTENA		X	TAPONES DE RUEDAS			MANUALES		X
ENCENDEDOR		X	LLAVE DE RUEDA		X	POLIZA DE GARANTIA		X
CENICERO		X	GATO		X	VERIFICACION		X
CINTURONES DE SEGURIDAD	/		MANERAL DE GATO		X	TARJETA DE CIRCULACION		X
ESPEJO RETROVISOR		X	REFLEJANTE		X	PLACAS		
ESPEJOS LATERALES	/		HERRAMIENTA		X			
LUZ INTERIOR	/		ACUMULADOR	/		ODOMETRO AL RECIBIR	6	5
LUCES DELANTERAS	/		TAPON DEL RADIADOR	/			8	3
LUCES TRASERAS	/		TAPON DEL ACEITE	/		ODOMETRO AL ENTREGAR		
DIRECCIONALES IZQ	/		TAPON DEL COMBUSTIBLE	/				
DIRECCIONALES DER	/		TAPON DEL ADBLU	/	X			
INTERMITENTES	/		TAPON DEL S. HIDRAULICO	/				
CLAXON	/		BAYONETA	/				
LIMPIADORES	/		OTROS	/				



OBSERVACIONES

Sin tapa de la batería, caja con cables y sin tapizar sin bancos sin asientos
sin cabina equipada sin es. rebas y sin tarjeta

ENTREGA DE UNIDAD ORIGEN

NOMBRE *Alfonso Rodríguez García*
FIRMA *[Signature]*
FECHA 26/12/25 HORA

RECIBO DE UNIDAD OPERADOR

NOMBRE *E. P. [Signature]*
FIRMA *[Signature]*
FECHA 26/12/25 HORA

ENTREGA DE UNIDAD CLIENTE

NOMBRE
FIRMA
FECHA HORA

Calle Olivo N°19, Colonia Recursos Hidráulicos, C.P. 54913, Tultitlan, Estado de México.



atencion.clientes@gruasforza.com



GRUAS FUERZA MEXICO



GRUAS FUERZA MEXICO



FORMATO CHECK LIST

TICKET:

E

S

PROYECTO

DIRECCIÓN DE ENTREGA: *Oficina Cervantes + Genotecnología*

SERIE:

3C6LRVCGIHES46917

MARCA:

RAM

SUBMARCA:

PROMASTER

MODELO:

2021

PLACAS:

51P

EDO EMPLACAMIENTO:

N/A

PLACAS VIGENTES

SI

NO

ODOMETRO

INICIAL
FINAL*65 830*

COLOR

Blanco

FECHA DE ENTREGA

26/12/2025

EXTERIOR	SI	NO	INTERIOR	SI	NO	KIT DE SEGURIDAD	SI	NO
PARABRISAS	<input checked="" type="checkbox"/>		VESTIDURAS	<input checked="" type="checkbox"/>		REFLEJANTES		<input checked="" type="checkbox"/>
FAROS	<input checked="" type="checkbox"/>		ASIENTOS	<input checked="" type="checkbox"/>		C. PASA CORRIENTE		<input checked="" type="checkbox"/>
LUCE CUARTOS	<input checked="" type="checkbox"/>		CINTURONES	<input checked="" type="checkbox"/>		PINZAS		<input checked="" type="checkbox"/>
CALAVERAS	<input checked="" type="checkbox"/>		TAPETES	<input checked="" type="checkbox"/>		DESARMADORES		<input checked="" type="checkbox"/>
PARRILLA	<input checked="" type="checkbox"/>		ESPEJO RETROVISOR	<input checked="" type="checkbox"/>		EXTINTOR		<input checked="" type="checkbox"/>
EMBLEMAS	<input checked="" type="checkbox"/>		RADIO	<input checked="" type="checkbox"/>		TESTIGOS ENCENDIDOS	SI	NO
LIMPIADORES	<input checked="" type="checkbox"/>		BOCINAS	<input checked="" type="checkbox"/>		SISTEMA DE FRENOS		
ANTENA		<input checked="" type="checkbox"/>	ENCENDEDOR		<input checked="" type="checkbox"/>	ACEITE		
ESPEJOS LATERALES	<input checked="" type="checkbox"/>		CENICERO		<input checked="" type="checkbox"/>	TEMPERATURA		
CHAPAS	<input checked="" type="checkbox"/>		ELEVADORES	<input checked="" type="checkbox"/>		FALLO ALTERNADOR		
LLANTAS (4)	<input checked="" type="checkbox"/>		LLAVES (L)	<input checked="" type="checkbox"/>		CHECK ENGINE	<input checked="" type="checkbox"/>	
RINES	<input checked="" type="checkbox"/>		DOCUMENTACIÓN	SI	NO	BOLSA DE AIRE		
TAPON GASOLINA	<input checked="" type="checkbox"/>		MANUAL DE MANTENIMIENTO		<input checked="" type="checkbox"/>	SENSOR DE LLANTA	<input checked="" type="checkbox"/>	
CARROCERIA SIN GOLPES		<input checked="" type="checkbox"/>	POLIZA DE GARANTIA		<input checked="" type="checkbox"/>	ENGOMADO		
HERRAMIENTA	SI	NO	PLACAS		<input checked="" type="checkbox"/>	AMARILLO		ROSA
GATO		<input checked="" type="checkbox"/>	PERMISO		<input checked="" type="checkbox"/>	ROJO		VERDE
MANERAL DE GATO		<input checked="" type="checkbox"/>	POLIZA DE SEGURO		<input checked="" type="checkbox"/>	AZUL		S/ENGOMADO
LLAVE "L"		<input checked="" type="checkbox"/>	TARJETA DE CIRCULACIÓN (TC)		<input checked="" type="checkbox"/>	SEMESTRE DE VERIFICACIÓN		
LLANTA C/RIN REFACCIÓN	<input checked="" type="checkbox"/>		TC VIGENTE		<input checked="" type="checkbox"/>	AÑO	<input checked="" type="checkbox"/>	1ER
BIRLO DE SEGURIDAD		<input checked="" type="checkbox"/>	HOLOGRAMA DE VERIFICACIÓN	<input checked="" type="checkbox"/>		MULTA		2DO
			CERTIFICADO DE VERIFICACIÓN		<input checked="" type="checkbox"/>	0/	00	EX

TRANSMISIÓN

1A

M

TRACCIÓN

4x2

4x4

VESTIDURAS

SUCHAS

LIMPIAS

CILINDRAJE

4

V6

V8

V12

TANQUE DE GASOLINA

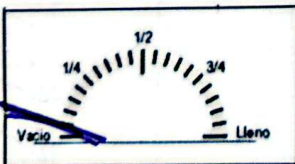

OBSERVACIONES:

*Espejo lateral dado capazo roto**Testigo de P/LA encendido F+**Viene equipo eléctrico de**ambulancia desconectado**Detalles de Balizado**Falta Bril de Tormenta**Falta Tapicería**Osval G.B.*
NOMBRE Y FIRMA ACTIVO PRO*Oficina Cervantes*
NOMBRE Y FIRMA DE TRASLADO

NOMBRE Y FIRMA DEL CLIENTE

26/12/2025
FECHA*26-12-25*
FECHA

FECHA

Está documentado en las condiciones que se entregó en el checklist.

Descripción	Entrega	
	Si	No
ESTADO GENERAL EXTERIOR		✓
Luces de escena		
Cristales completos y sin ralladuras	✓	
Espejos laterales completos		✓
Faros y calaveras completos	✓	
Sirena		✓
Puerta corrediza	✓	
EQUIPAMIENTO EN CABINA DE TRIPULACIÓN		
Asiento de conductor en buen estado	✓	
Asiento doble en buen estado	✓	
Espejo retrovisor	✓	
Radio Transmisor con micrófono funcionando		✓
Controles de torreta y sirena funcionando		✓
Luces interiores en cabina funcionando		✓
Bocina y claxon funcionando		✓
Aire acondicionado funcionando	✓	
Tapetes completos	✓	✓
EQUIPAMIENTO EN CABINA DE PACIENTES.		
Dos soportes porta-venoclisis flexible y cintas de velcro sujetos a la estructura metálica del toldo		✓
Bancas y asientos individuales en buen estado		✓
Gabinets laterales superiores con puertas y chapas en buen estado		✓
Carro camilla móvil con sistema de anclaje de dos puntos		✓
Colchón anatómico con dos cinturones		✓
Camilla tipo marina con juego de cinturones tipo araña de la misma marca de la camilla		✓
Tanque de oxígeno tipo "M" con manómetro		✓
Dos tomas de pared para oxígeno		✓
Contenedor (bote) rojo para material punzocortante		✓
Tanque de oxígeno con transportador portátil tipo "E": deberá contar con dos cinturones de tracción para sujetarlo del soporte metálico a la banca, o bien, a la estructura del vehículo.		✓
Evaporador de aire acondicionado funcionando		✓
Ventilador de dos velocidades funcionando		✓
Extractor de dos velocidades funcionando		✓
HERRAMIENTA: un juego de herramienta conteniendo lo siguiente:		
Un extintor recargable de 1.5 kg. Mínimo colocado en la cabina del operador		✓
Pinzas de chofer		✓
Dos desarmadores, 1 plano y 1 cruz de 6"		✓
Cinco llaves españolas (3/8" – 7/16"; 1/2" – 9/16"; 5/8" – 11/16"; 3/4" – 13/16"; 7/8" – 15/16")		✓
Un juego de cables pasa corriente calibre 8 mínimo de 2.5 m de longitud mínimo		✓
Un "gato" de patín para 2.0 toneladas de capacidad como mínimo y llave de cruz.		✓
Un juego de triángulos reflejantes y dos trafi-conos		✓
Una caja de plástico para guardar herramienta de 40x20 cm. mínimo		✓
Una lámpara de mano de LED con batería recargable.		✓
EQUIPO MEDICO DE CUMPLIMIENTO A LA NOM-034-SSA3-2013:		
Reanimadores tipo bolsa con válvula de no re inhalación, con vías de entrada de oxígeno, dispositivo de concentración y válvulas de liberación. En caso de neonato bolsa de 250 ml., lactante bolsa de 500 ml, pediátrico bolsa de 750 ml. y adulto bolsa de 1 l. Además de mascarillas tamaños 0, 1, 2, 3, 4 y 5		✓
1 Esfigmomanómetro anerode con brazalete para adulto y pediátrico;		✓
1 Estetoscopio biauricular		✓

Descripción

- 1 Equipo de cánulas oro-faríngeas en los tamaños: prematuro, neonatal, infantil, pediátrico y adulto
- 1 Glucómetro o sustituto tecnológico;
- 10 Mascarillas con filtro HEPA o N95;
- 1 Termómetro digital o sustituto tecnológico

Entrega	
Si	No
	✓
	✓
	✓
	✓

SIMBOLOGIA

RATON:



ABOLLADURA:



GOLPE

X

VISTA LADO IZQUIERDO



VISTA LADO DERECHO



VISTA FRENTE



VISTA TRASERA



VISTA SUPERIOR



Encuesta

Preguntas de Satisfacción del Cliente

Puntuación

1 al 6

- 1.- El Vehículo se entregó en tiempo y lugar acordado
- 2.- El Vehículo cumple con las características y equipo solicitado
- 3.- El Vehículo se entregó limpio, con combustible y Sanitizado*
- 4.- Como calificarías la actitud de servicio de nuestro personal en general
- 5.- En general que tan SATISFECHO te encuentras con el SERVICIO

Comentarios y sugerencias:

NOMBRE Y FIRMA CLIENTE

En LUMO trabajamos para la SATISFACCION TOTAL de nuestros CLIENTES, ayúdanos respondiendo la siguiente encuesta en donde 1 es NADA SATISFECHO y 6 es TOTALMENTE SATISFECHO